



PEMERINTAH PROVINSI KALIMANTAN BARAT
BADAN PENANGGULANGAN BENCANA DAERAH

POS KOMANDO PENANGANAN DARURAT BENCANA

Jln. Adi Sucipto No. 50 Telp. (0561) 744219 Fax. (0561) 744220

website : www.bpbdkalbar.info

PONTIANAK - KALIMANTAN BARAT



LAPORAN HARIAN SATGAS PENANGANAN DARURAT BENCANA PROVINSI KALIMANTAN BARAT MINGGU 17 NOVEMBER 2019





LAPORAN KEGIATAN SATGAS UDARA
OPERASI HELIKOPTER WATER BOMBING DAN PATROLI
POS KOMANDO UTAMA PENANGANAN DARURAT BENCANA
ASAP AKIBAT KARHUTLA PROVINSI KALIMANTAN BARAT TAHUN 2019
Update 17 November 2019

1. HELI BOMBING

| NO | JENIS HELIKOPTER | PIHAK PENYEDIA | JUMLAH BOMBING | JUMLAH JAM TERBANG | KETERANGAN |
|----|----------------------|---------------------------|--------------------------|--------------------|---------------|
| 1 | BELL 214B / N 216 PJ | DWIYASA PUTRA PRAKARSA | 5.498 WB/ 16.494.000 LTR | 420 JAM 37 MENIT | DATA OPERATOR |
| 2 | BELL 214B / N234 PH | MAKNA CITA ALTAIR | 4.970 WB/ 14.910.000 LTR | 406 JAM 38 MENIT | DATA OPERATOR |
| 3 | BELL 214B / N254 SM | MAKNA CITA ALTAIR | 4.180 WB/ 12.672.000 LTR | 414 JAM 41 MENIT | DATA OPERATOR |
| 4 | MI 8 MTV / UR-CMX | AVIASI MANGKUBUMI PERSADA | 2.469 WB/ 8.426.697 LTR | 313 JAM 21 MENIT | DATA OPERATOR |
| 5 | MI 8 MTV / UR-CMN | AVIAN NUSA DIRGANTARA | 2.122 WB/ 7.242.386 LTR | 309 JAM 00 MENIT | DATA OPERATOR |
| 6 | MI 8 MTV / UR-CND | AAL GROUP PACIFIC | 624 WB/ 2.129.712 LTR | 104 JAM 50 MENIT | DATA OPERATOR |
| 7 | BELL 412EP / PK-PDA | PELITA AIR SERVICE | 729 WB/ 1.093.500 LTR | 104 JAM 35 MENIT | DATA OPERATOR |

2. HELI PATROLI

| NO | JENIS HELIKOPTER | PIHAK PENYEDIA | JUMLAH BOMBING | JUMLAH JAM TERBANG | KETERANGAN |
|----|---------------------|----------------------|----------------|--------------------|---------------|
| 8 | BELL 407 PK-JBL | SUMBER PRATAMA CITRA | 52 SORTIE | 100 JAM 12 MENIT | DATA OPERATOR |
| 9 | BELL 412EP / PK-PDA | PELITA AIR SERVICE | 53 SORTIE | 102 JAM 15 MENIT | DATA OPERATOR |

3. TMC

| NO | JENIS PESAWAT | PIHAK PENYEDIA | JUMLAH BOMBING | JUMLAH SEMAI/ SORTIE | KETERANGAN |
|----|---------------|----------------|----------------------------|----------------------|---------------|
| 10 | CASSA A2107 | BPPT | 8 SORTIE/ 15 JAM 50 MENIT | 23 SORTIE/ 43.000 KG | DATA OPERATOR |
| 10 | CASSA A2901 | BPPT | 15 SORTIE/ 40 JAM 30 MENIT | 56 JAM 20 MENIT | DATA OPERATOR |



SATGAS PATROLI DAN PEMADAMAN DARAT BPBD SE-KALIMANTAN BARAT

BELUM ADA LAPORAN MASUK



SATUAN TUGAS GABUNGAN 1512

BELUM ADA LAPORAN MASUK



SATGAS PATROLI PEMADAMAN DARAT TNI

BELUM ADA LAPORAN MASUK



SATGAS PATROLI PEMADAMAN DARAT POLRI

BELUM ADA LAPORAN MASUK



SATUAN PATROLI PEMADAMAN DARAT MANGGALA AGNI

BELUM ADA LAPORAN MASUK



PENDAPAT TEKNIS INSTANSI TERKAIT KLHK

Kepada Yth ;
Bapak / Ibu Pimpinan,

Dengan Hormat ;

Bersama ini kami sampaikan laporan Hotspot Kalbar dengan Confidence > 50%

Pada tanggal 17 November 2019. Update hotspot Pukul 16.00 WIB

Demikian kami laporkan, terima kasih.

Manggala Agni Provinsi Kalimantan Barat - BPPIKHL Wil. Kalimantan -
Kementerian Lingkungan Hidup dan Kehutanan.

| NO | Kabupaten/Kota | Total Hotspot |
|----|-------------------|---------------|
| 1 | Kab. Ketapang | 2 |
| 2 | Kab. Kayong Utara | 0 |
| 3 | Kab. Kapuas Hulu | 0 |
| 4 | Kab. Sintang | 0 |
| 5 | Kab. Sanggau | 0 |
| 6 | Kab. Sekadau | 0 |
| 7 | Kab. Melawi | 0 |
| 8 | Kab. Mempawah | 0 |
| 9 | Kab. Kuburaya | 0 |
| 10 | Kab. Landak | 0 |
| 11 | Kab. Bengkayang | 0 |
| 12 | Kab. Sambas | 0 |
| 13 | Kota Singkawang | 0 |
| 14 | Kota Pontianak | 0 |
| | JUMLAH | 2 |

Update Hospot Tanggal 17 November 2019

Sumber : <http://sipongi.menlhk.go.id>



PENDAPAT TEKNIS INSTANSI TERKAIT KLHK

| No | Lintang | Bujur | Tanggal | Waktu UTC | Confidence | Satelit | PROVINSI | KABUPATEN | KECAMATAN | DESA | Fungsi | N_Kbn |
|----|--------------|-------------|------------------|-----------|------------|---------|------------------|-----------|---------------------|----------------|--------|---------------------------|
| 1 | -2.973386765 | 110.7091599 | 17/11/2019 00:00 | 02:52:00 | 54 | terra | KALIMANTAN BARAT | KETAPANG | Kendawangan | Natai Kuini | APL | PT. KARYA MAKMUR LANGGENG |
| 2 | -2.126861334 | 110.1454697 | 17/11/2019 00:00 | 05:45:00 | 51 | aqua | KALIMANTAN BARAT | KETAPANG | Matan Hilir Selatan | Sungai Nanjung | APL | |

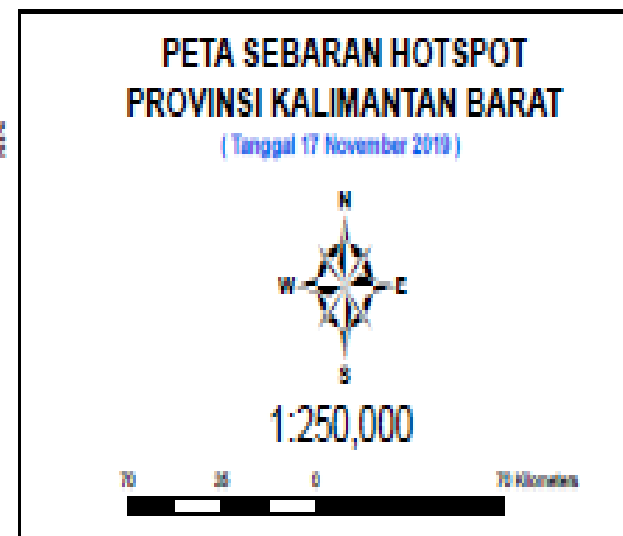
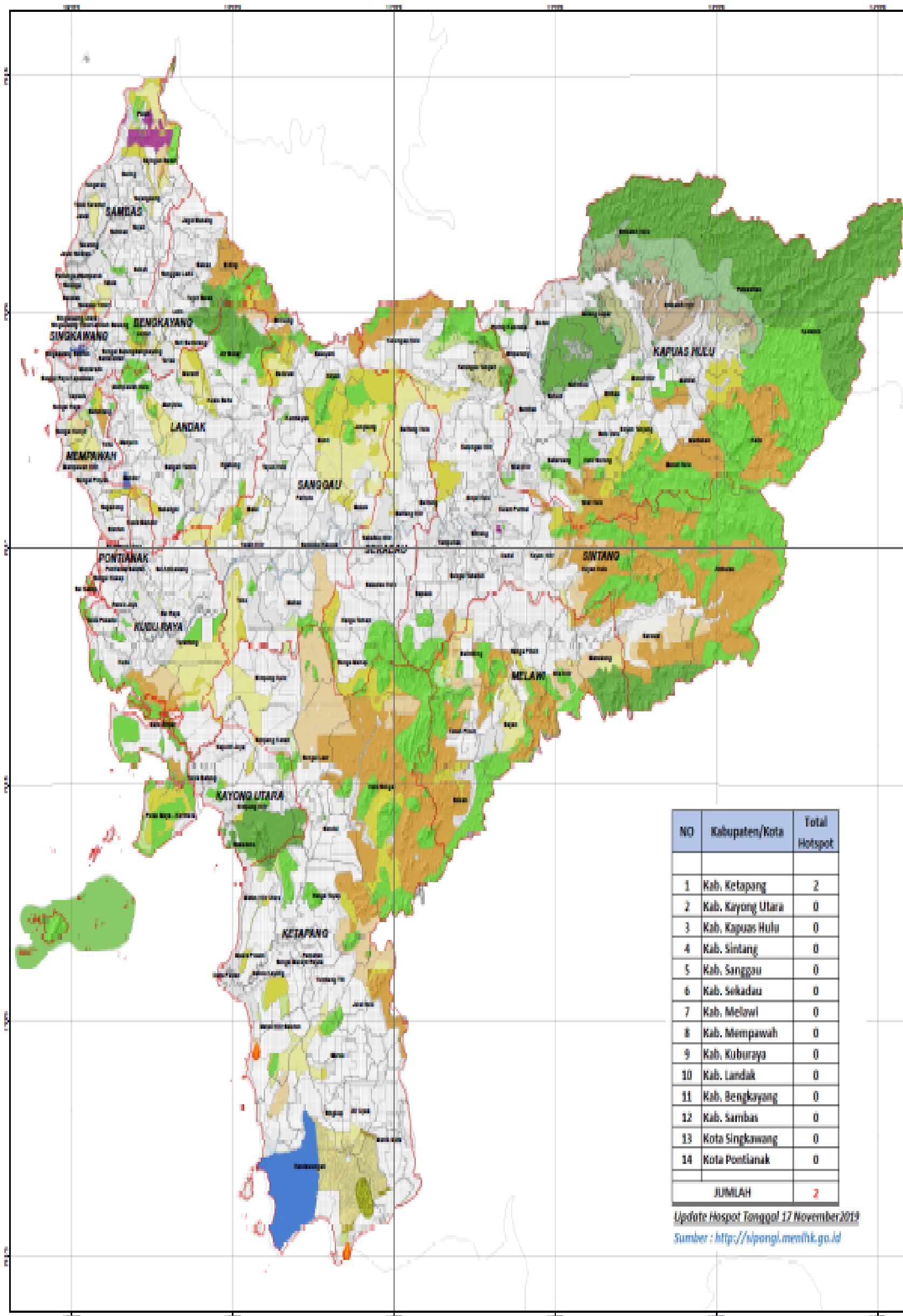

Keterangan

| | |
|-------------------------------|------------------------------|
| Hotspot Confidence >50% | Fungsi Kawasan KALBAR_SK_733 |
| Batas Kabupaten | APL |
| Batas Kecamatan | Air |
| IUP Tahun 2012 | CA |
| Batas Konsesi HTI kalbar 2011 | HL |
| Batas Admin Prov Kalbar | HP |
| Nama Unit KPH | HPK |
| Gunung Mera | HPT |
| Kapuas Hulu | TN |
| Kendawangan | THL |
| Lamandau | TWA |
| Seruyan | |
| Sintang | |

Sumber Data:
 -Fungsi Kawasan Kalbar (SK 733)
 -Batas Konsesi HTI Kalbar 2011
 -Batas Unit KPH
 -Administrasi Kalbar (BPS 2014)

PETA SITUASI

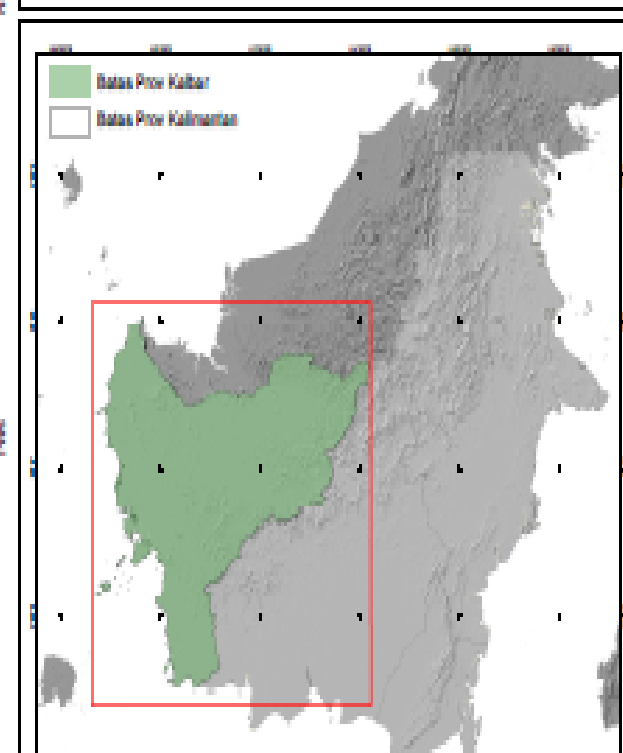

| NO | Kabupaten/Kota | Total Hotspot |
|---------------|-------------------|---------------|
| 1 | Kab. Ketapang | 2 |
| 2 | Kab. Kayong Utara | 0 |
| 3 | Kab. Kapuas Hulu | 0 |
| 4 | Kab. Sintang | 0 |
| 5 | Kab. Sanggau | 0 |
| 6 | Kab. Sekadau | 0 |
| 7 | Kab. Melawi | 0 |
| 8 | Kab. Mempawah | 0 |
| 9 | Kab. Kuburaya | 0 |
| 10 | Kab. Landak | 0 |
| 11 | Kab. Bengkayang | 0 |
| 12 | Kab. Sambas | 0 |
| 13 | Kota Singkawang | 0 |
| 14 | Kota Pontianak | 0 |
| JUMLAH | | 2 |

Update Hotspot Tanggal 17 November 2019
 Sumber : <http://siptongl.menhk.go.id>



PENDAPAT TEKNIS BMKG



INFORMASI PETA SEBARAN HOTSPOT KALBAR BERDASARKAN PENGOLAHAN DATA LAPAN Data Tanggal : 17 November 2019 Pukul 07.00 WIB s/d 17 November 2019 Pukul 17.00 WIB

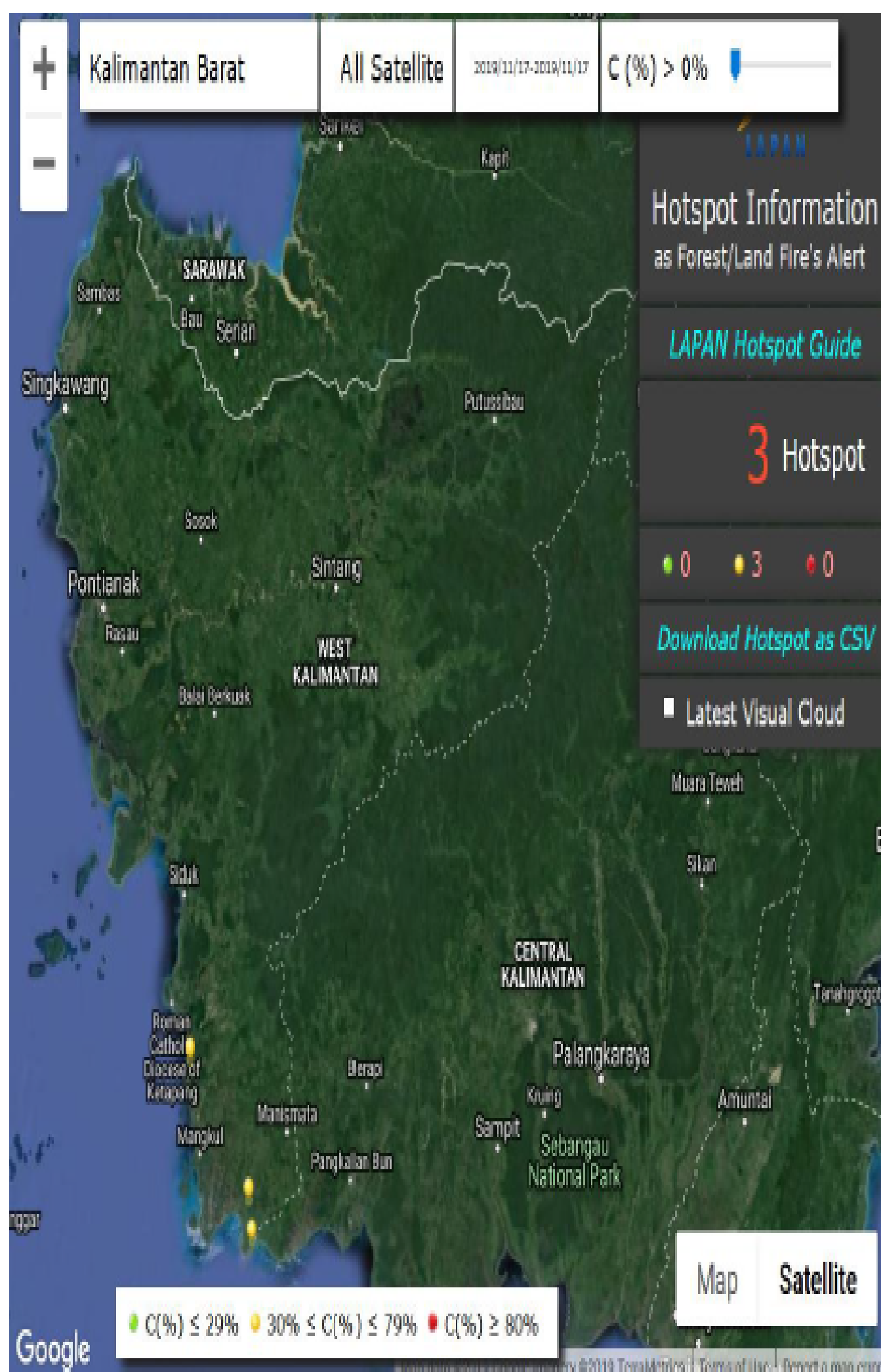

| NO | KAB / KOTA | JUMLAH HOTSPOT |
|---------------|--------------|----------------|
| 1 | SAMBAS | 0 |
| 2 | MEMPAWAH | 0 |
| 3 | SANGGAU | 0 |
| 4 | KETAPANG | 3 |
| 6 | SINTANG | 0 |
| 6 | KAPUAS HULU | 0 |
| 7 | BENGKAYANG | 0 |
| 8 | LANDAK | 0 |
| 9 | SEKADAU | 0 |
| 11 | KAYONG UTARA | 0 |
| 11 | MELAWI | 0 |
| 13 | KUBU RAYA | 0 |
| 13 | PONTIANAK | 0 |
| 15 | SINGKAWANG | 0 |
| JUMLAH | | 3 |



PENDAPAT TEKNIS BMKG

| No | Lintang (deg) | Bujur (deg) | Tanggal (dd/mm/yyyy) | Waktu Akuisisi (UTC) | Tingkat Kepercayaan (%) | Satelit | Kecamatan | Kabupaten |
|----|---------------|-------------|----------------------|----------------------|-------------------------|---------|---------------------|---------------|
| 1 | -2.973386765 | 110.7091599 | 11/17/2019 | 2:52:00 | 54 | terra | Kendawangan | Kab. Ketapang |
| 2 | -2.126861334 | 110.1454697 | 11/17/2019 | 5:45:00 | 51 | aqua | Matan Hilir Selatan | Kab. Ketapang |
| 3 | -2.77517581 | 110.6801376 | 11/17/2019 | 2:52:00 | 39 | terra | Kendawangan | Kab. Ketapang |



PENDAPAT TEKNIS BMKG



DATA JARAK PANDANG MENDATAR DI BANDARA SUPADIO (dalam meter) SEPULUH HARI TERAKHIR

| JAM (WIB) | BULAN : NOVEMBER 2019 | | | | | | | | | |
|-----------|-----------------------|--------|--------|--------|--------|--------|--------|--------|--------|--------|
| | 08 | 09 | 10 | 11 | 12 | 13 | 14 | 15 | 16 | 17 |
| 1 | 5.000 | 6.000 | 6.000 | 6.000 | 2.000 | 6.000 | 6.000 | 6.000 | 6.000 | 6.000 |
| 2 | 3.500 | 6.000 | 6.000 | 6.000 | 4.000 | 6.000 | 6.000 | 6.000 | 6.000 | 6.000 |
| 3 | 4.000 | 6.000 | 6.000 | 6.000 | 3.000 | 6.000 | 6.000 | 6.000 | 6.000 | 6.000 |
| 4 | 4.000 | 6.000 | 6.000 | 6.000 | 2.000 | 6.000 | 6.000 | 6.000 | 6.000 | 6.000 |
| 5 | 4.000 | 6.000 | 6.000 | 4.000 | 2.000 | 6.000 | 6.000 | 4.000 | 6.000 | 6.000 |
| 6 | 4.000 | 8.000 | 8.000 | 4.000 | 1.500 | 6.000 | 10.000 | 8.000 | 8.000 | 8.000 |
| 7 | 5.000 | 10.000 | 8.000 | 6.000 | 2.000 | 8.000 | 8.000 | 8.000 | 10.000 | 10.000 |
| 8 | 8.000 | 10.000 | 10.000 | 6.000 | 6.000 | 10.000 | 10.000 | 10.000 | 10.000 | 10.000 |
| 9 | 10.000 | 10.000 | 10.000 | 6.000 | 8.000 | 10.000 | 10.000 | 10.000 | 10.000 | 10.000 |
| 10 | 10.000 | 10.000 | 10.000 | 6.000 | 10.000 | 10.000 | 10.000 | 10.000 | 10.000 | 10.000 |
| 11 | 10.000 | 10.000 | 10.000 | 6.000 | 10.000 | 10.000 | 10.000 | 10.000 | 10.000 | 10.000 |
| 12 | 10.000 | 10.000 | 10.000 | 6.000 | 10.000 | 10.000 | 10.000 | 10.000 | 10.000 | 10.000 |
| 13 | 10.000 | 10.000 | 10.000 | 8.000 | 10.000 | 8.000 | 10.000 | 10.000 | 10.000 | 10.000 |
| 14 | 9.000 | 10.000 | 10.000 | 10.000 | 10.000 | 10.000 | 10.000 | 10.000 | 10.000 | 10.000 |
| 15 | 500 | 10.000 | 10.000 | 10.000 | 10.000 | 400 | 10.000 | 10.000 | 10.000 | 4.000 |
| 16 | 9.000 | 10.000 | 10.000 | 10.000 | 10.000 | 2.500 | 4.000 | 10.000 | 10.000 | 10.000 |
| 17 | 10.000 | 8.000 | 10.000 | 10.000 | 1.000 | 6.000 | 10.000 | 10.000 | 10.000 | |
| 18 | 7.000 | 6.000 | 7.000 | 6.000 | 1.400 | 7.000 | 6.000 | 8.000 | 6.000 | |
| 19 | 6.000 | 6.000 | 6.000 | 6.000 | 6.000 | 6.000 | 6.000 | 6.000 | 6.000 | |
| 20 | 6.000 | 6.000 | 6.000 | 6.000 | 6.000 | 6.000 | 6.000 | 6.000 | 6.000 | |
| 21 | 6.000 | 6.000 | 6.000 | 6.000 | 6.000 | 6.000 | 6.000 | 6.000 | 6.000 | |
| 22 | 6.000 | 6.000 | 6.000 | 6.000 | 6.000 | 6.000 | 6.000 | 6.000 | 6.000 | |
| 23 | 6.000 | 6.000 | 6.000 | 6.000 | 6.000 | 6.000 | 6.000 | 6.000 | 6.000 | |
| 24 | 6.000 | 6.000 | 6.000 | 4.000 | 6.000 | 6.000 | 6.000 | 6.000 | 6.000 | |



PENDAPAT TEKNIS BMKG



Potensi kemudahan Kebakaran Hutan / Lahan Ditinjau Dari Analisa Parameter Cuaca

18 November 2019

19 November 2019

20 November 2019

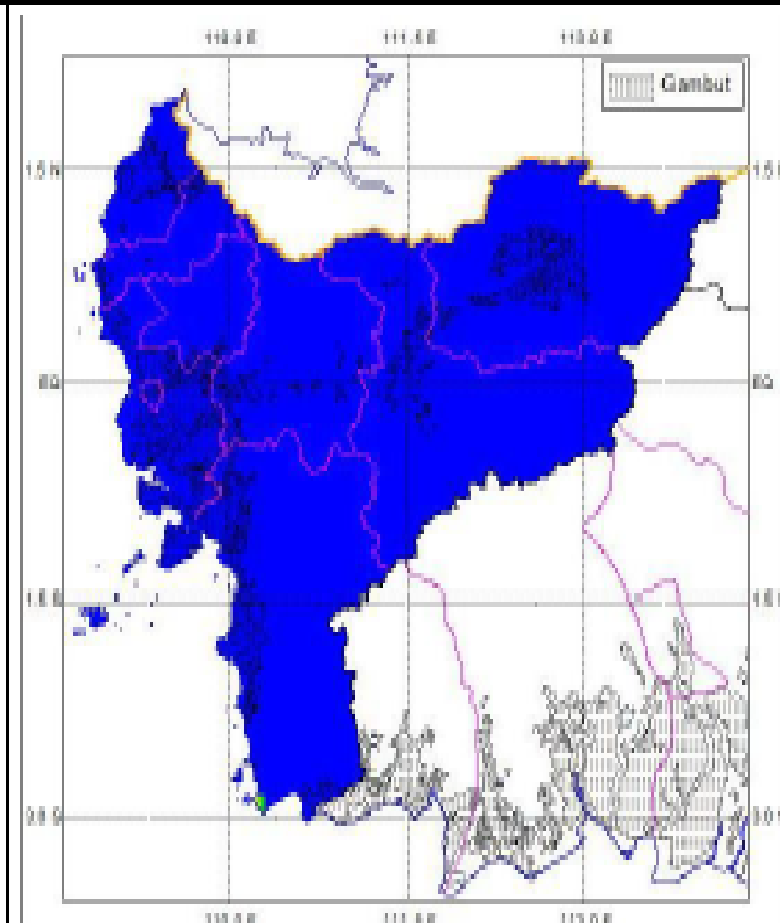
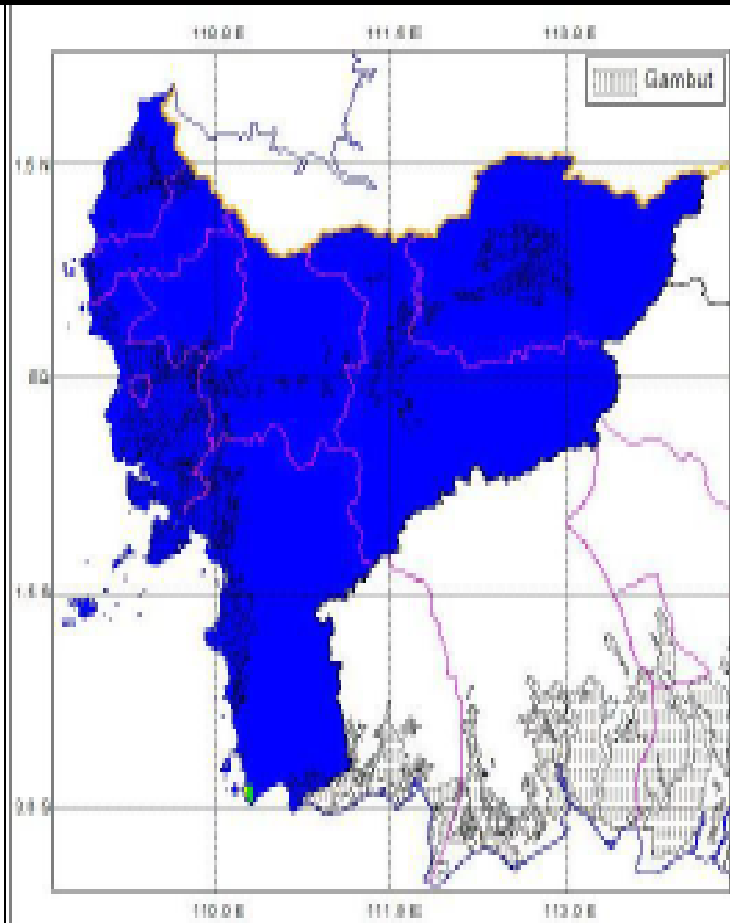
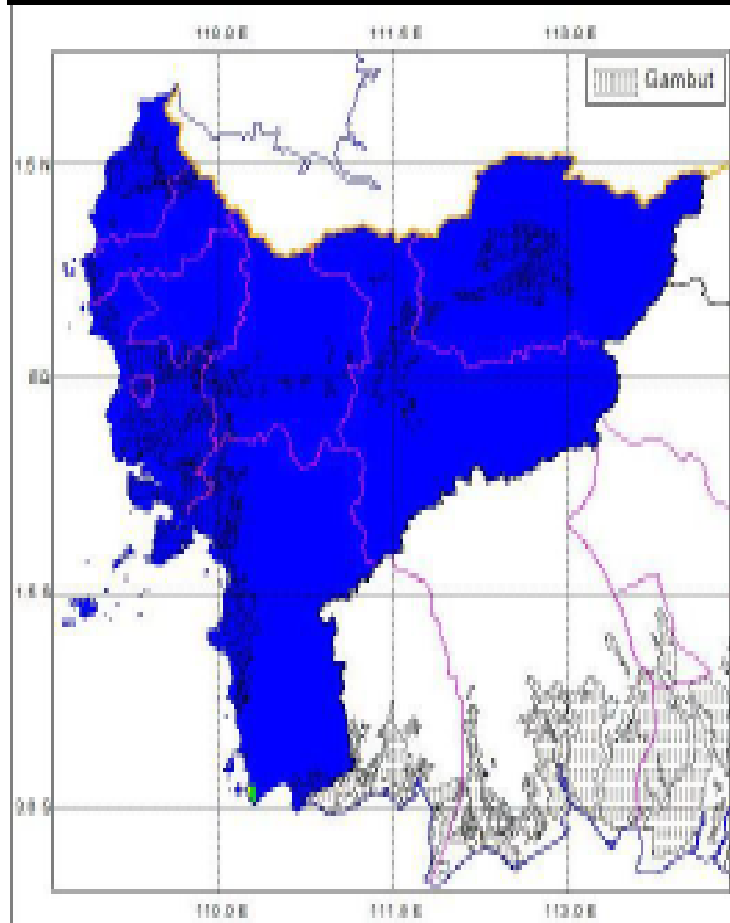

21 November 2019

22 November 2019

23 November 2019

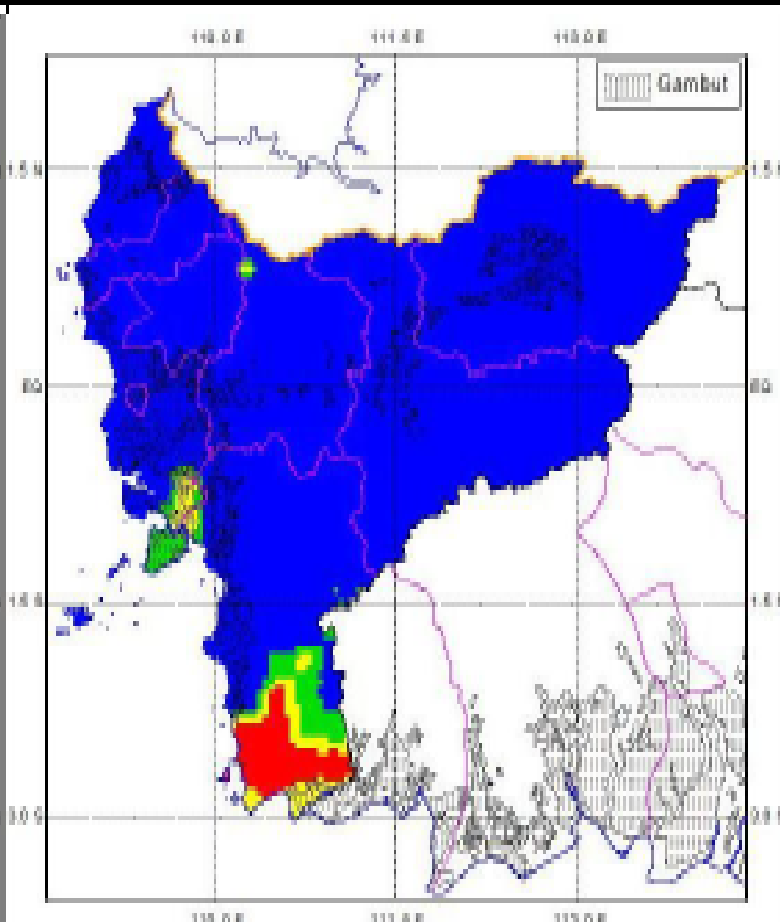
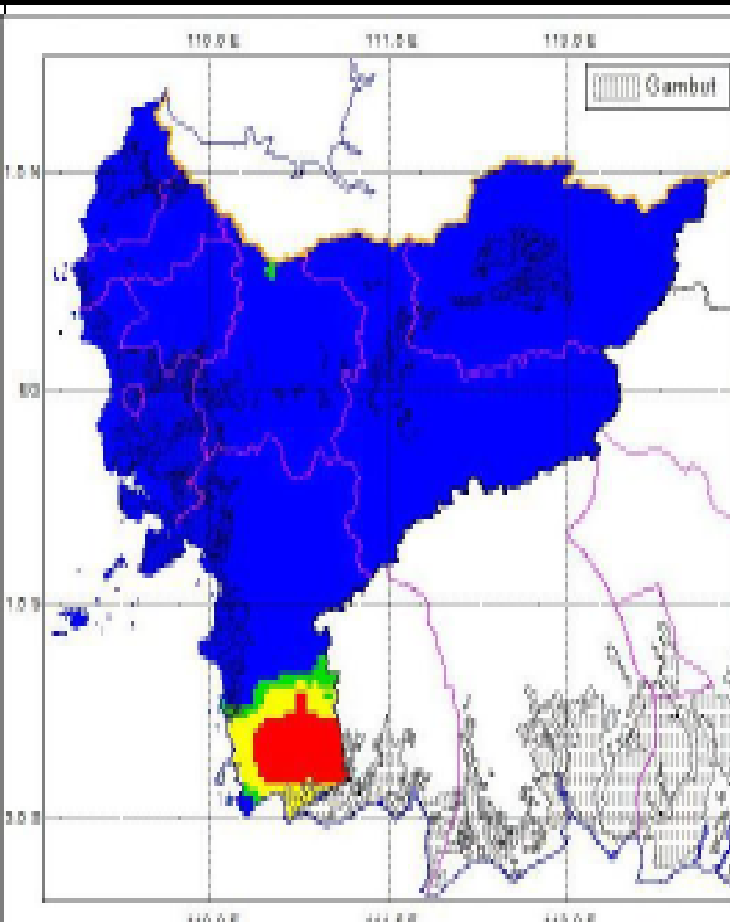
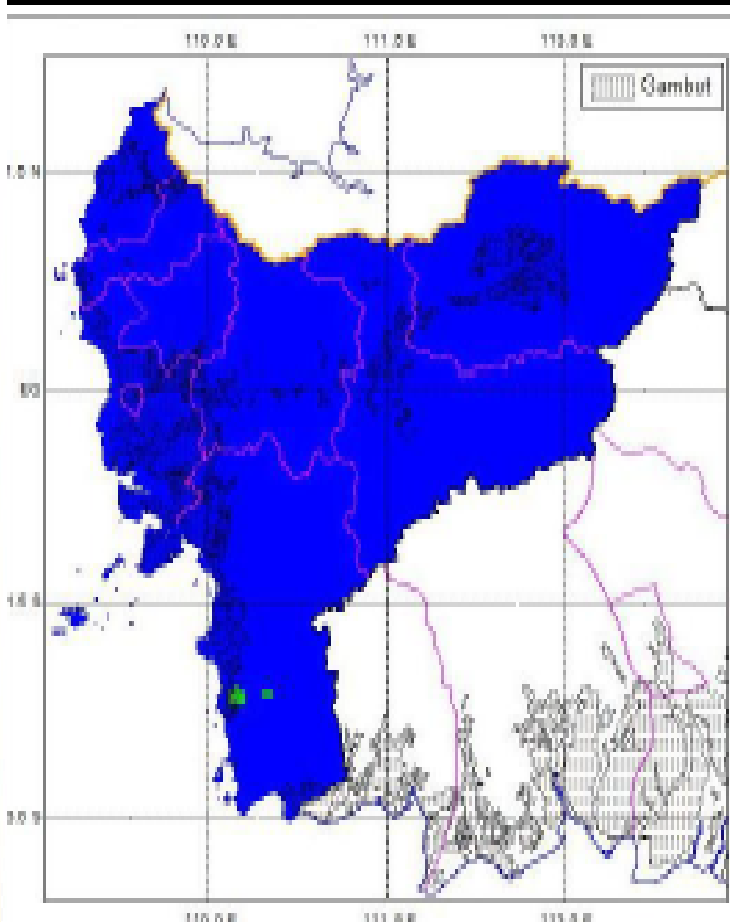

LEGEND

Aman

Tidak Mudah

Mudah

Sangat Mudah



SATGAS SOSIALISASI

BELUM ADA LAPORAN MASUK



SATGAS DOA MINTA TURUN HUJAN

BELUM ADA LAPORAN MASUK



**HASIL BRIFING PAGI (PUKUL 07.00)
TANGGAL 17 NOVEMBER 2019**

TIDAK ADA BRIFING PAGI



**DOKUMENTASI HASIL BRIFING PAGI (PUKUL 07.00)
TANGGAL 17 NOVEMBER 2019**

TIDAK ADA BRIFING PAGI



**DOKUMENTASI HASIL BRIFING PAGI (PUKUL 07.00)
TANGGAL 17 NOVEMBER 2019**

TIDAK ADA BRIFING PAGI



**HASIL BRIFING MALAM (PUKUL 19.00)
TANGGAL 17 NOVEMBER 2019**

TIDAK ADA BRIFING MALAM



**DOKUMENTASI HASIL BRIFING MALAM (PUKUL 19.00)
TANGGAL 17 NOVEMBER 2019**

TIDAK ADA BRIFING MALAM



**DOKUMENTASI HASIL BRIFING MALAM (PUKUL 19.00)
TANGGAL 17 NOVEMBER 2019**

TIDAK ADA BRIFING MALAM



Mengetahui

KEPALA BADAN PENANGGULANGAN BENCANA DAERAH
PROVINSI KALIMANTAN BARAT



CHRISTIANUS LUMANO, SE, M.Si.

Pembina Utama Madya

NIP. 19711202 199703 1 003

Pontianak, 17 November 2019

Penyusun Laporan

Drs. TUGIYANTO

Penata Tingkat I

19660113 1994021 003