

BADAN KEPEGAWAIAN DAERAH

# Profil Kepegawaian

Juni 2020



# Rekap Pns Kab/Kota

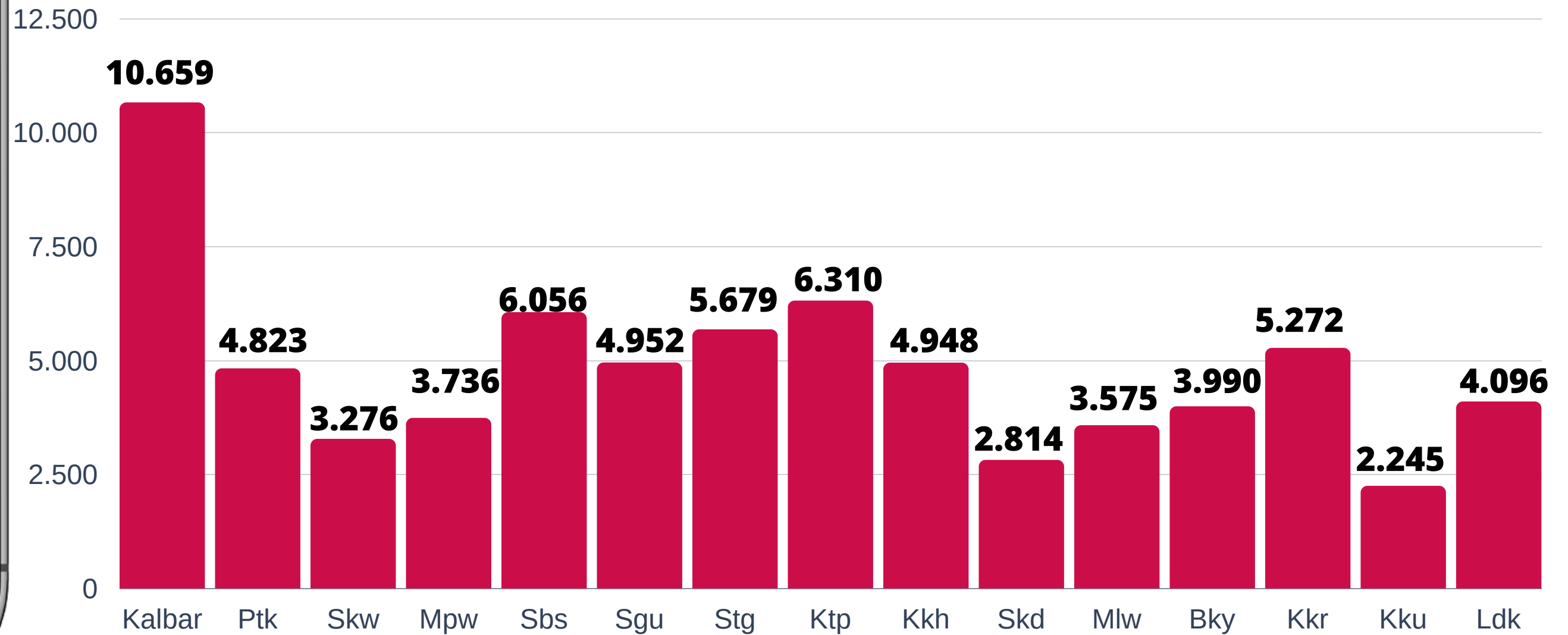

**Jumlah Total PNS Provinsi Kalimantan Barat 72.431 Orang**

# Rekap Per Jenis Kelamin

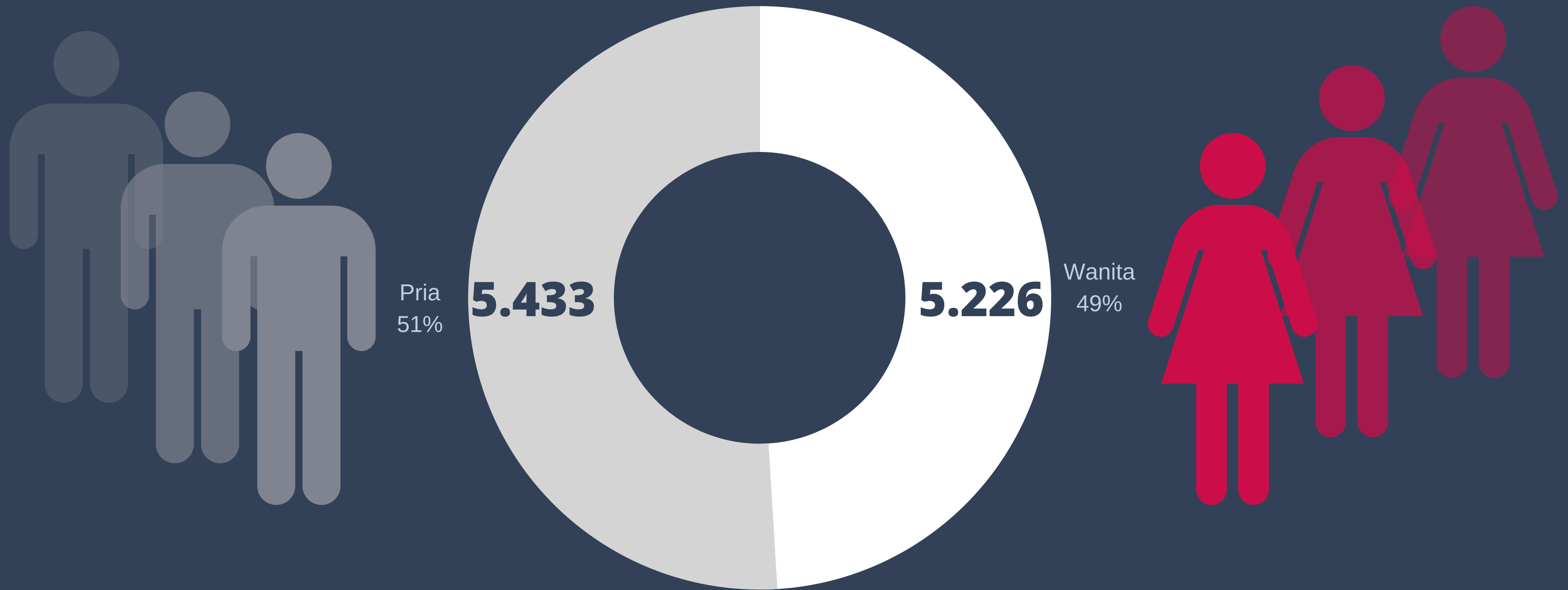

Jumlah Total PNS Pemprov **10.659** Orang

# Rekap PNS Berdasarkan Kelompok Usia

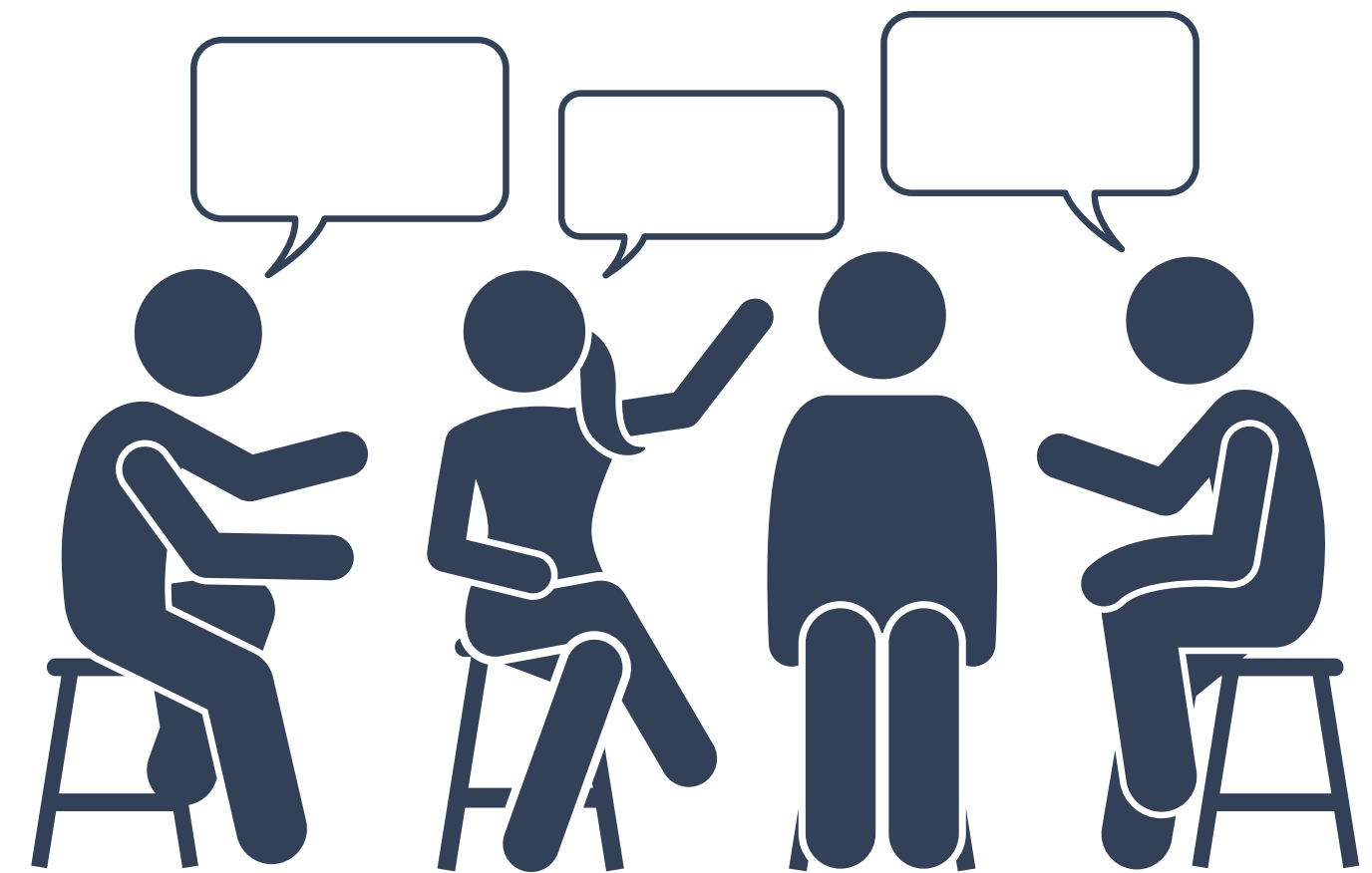
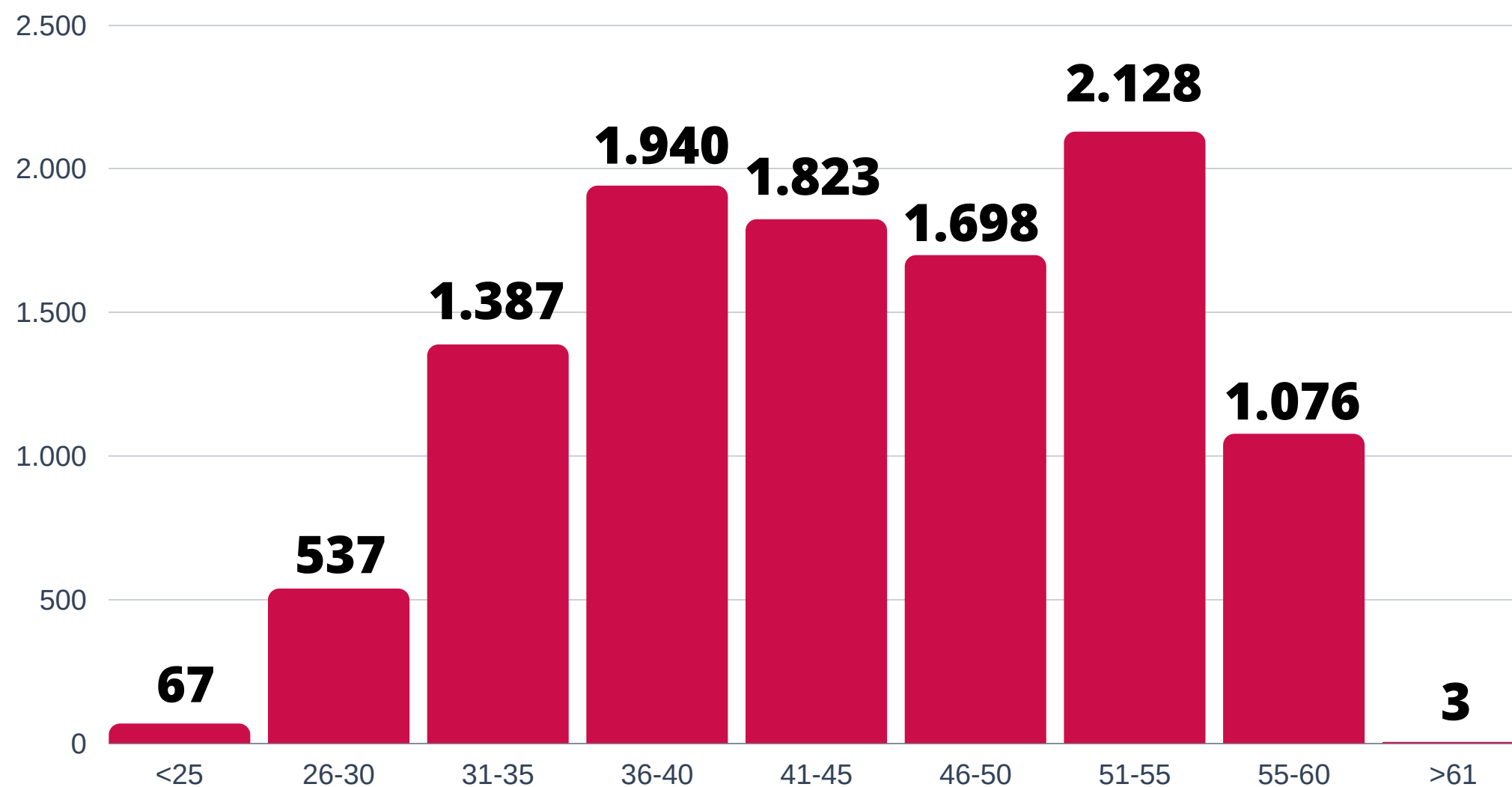

**Jumlah Total PNS Pemprov 10.659 Orang**

# Rekap PNS Berdasarkan Agama

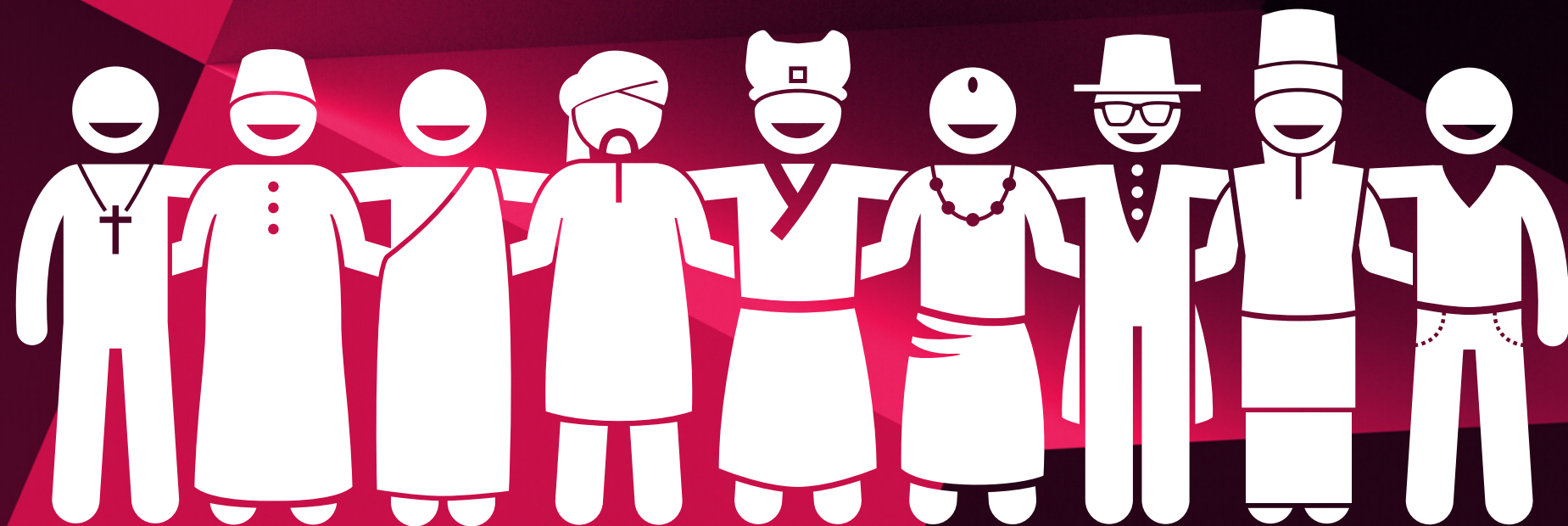

Jumlah Total PNS Pemprov **10.659** Orang

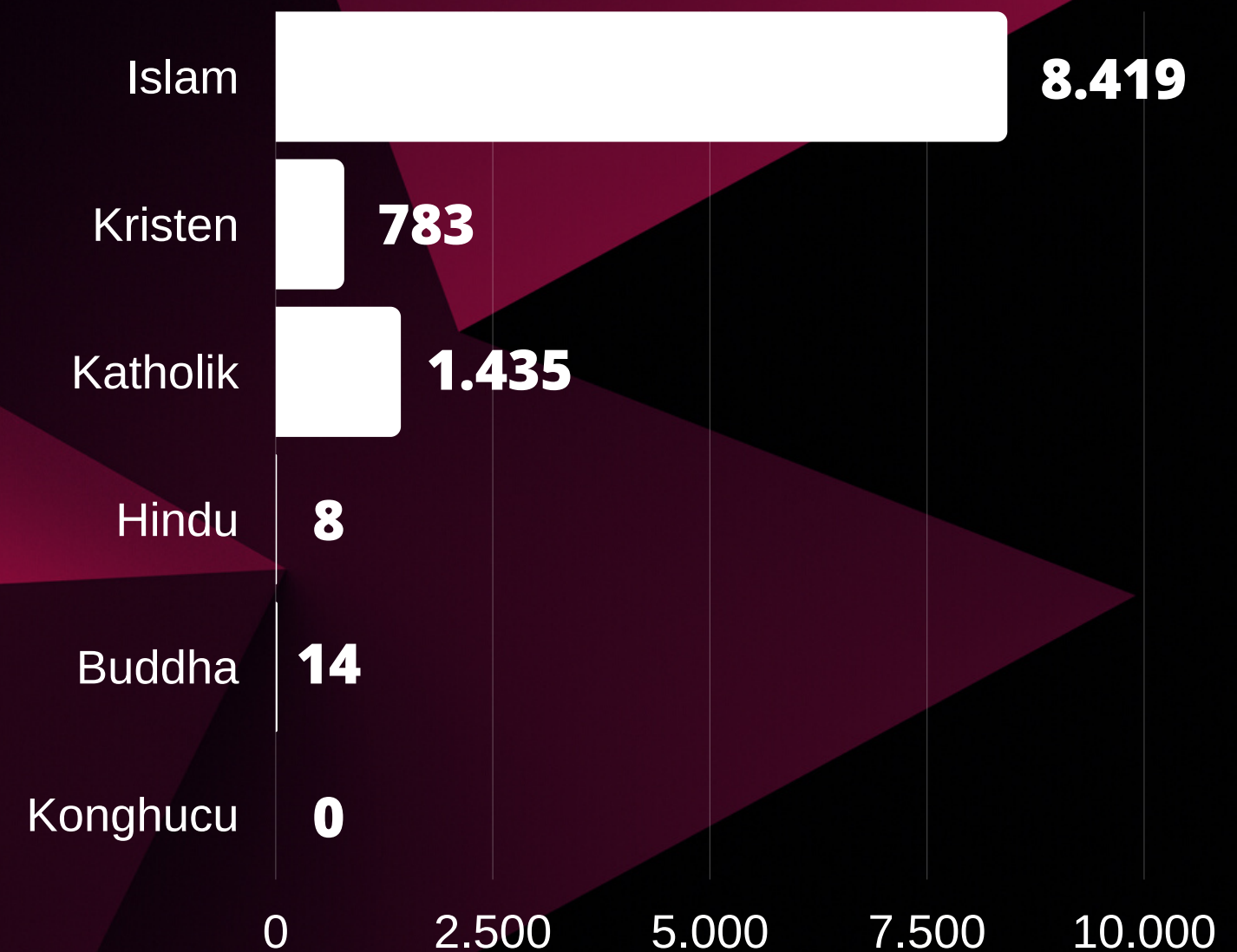

# Rekap PNS Berdasarkan Golongan



**Jumlah Total PNS Pemprov 10.659 Orang**

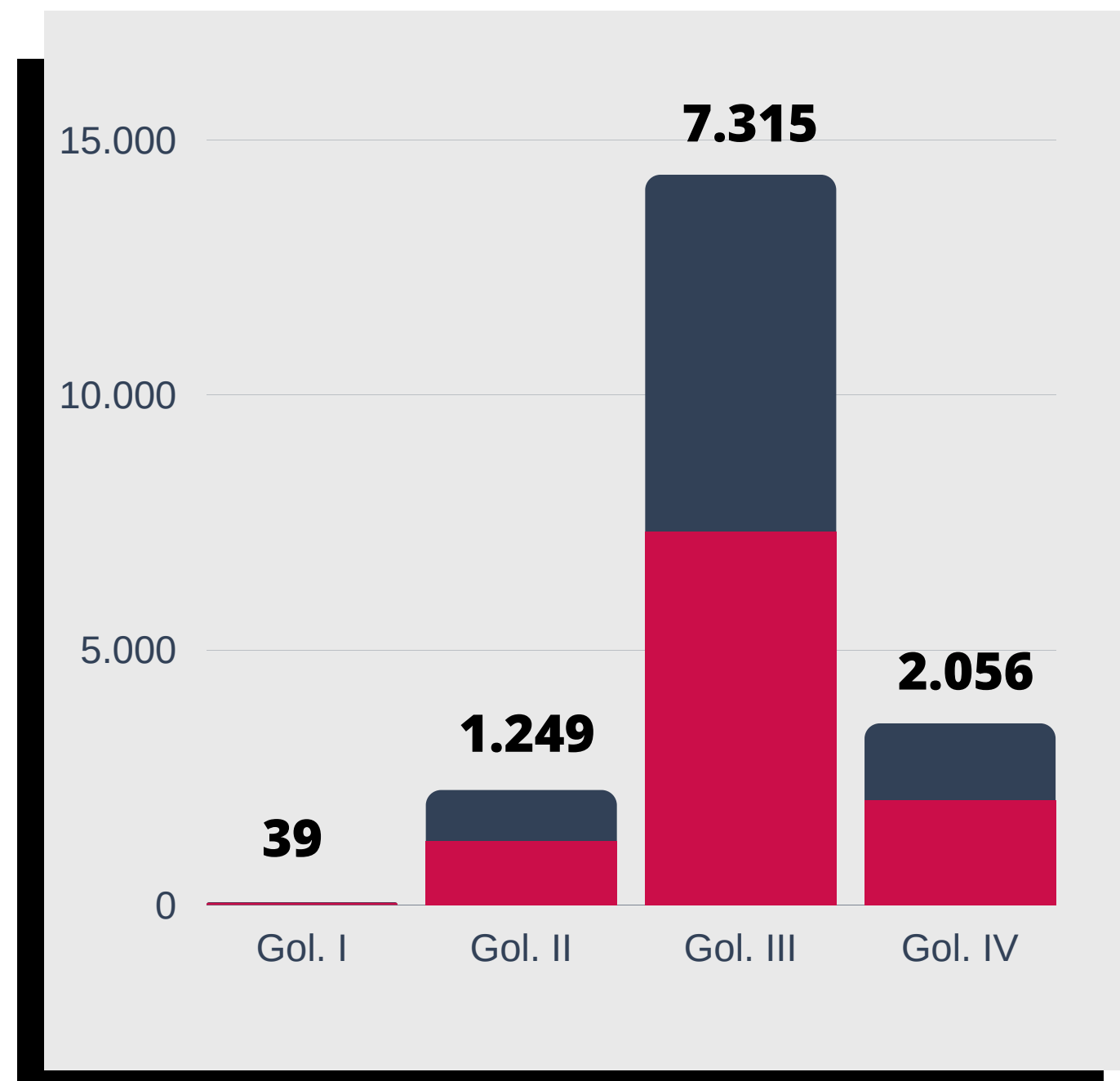

# Rekap PNS Berdasarkan Pendidikan

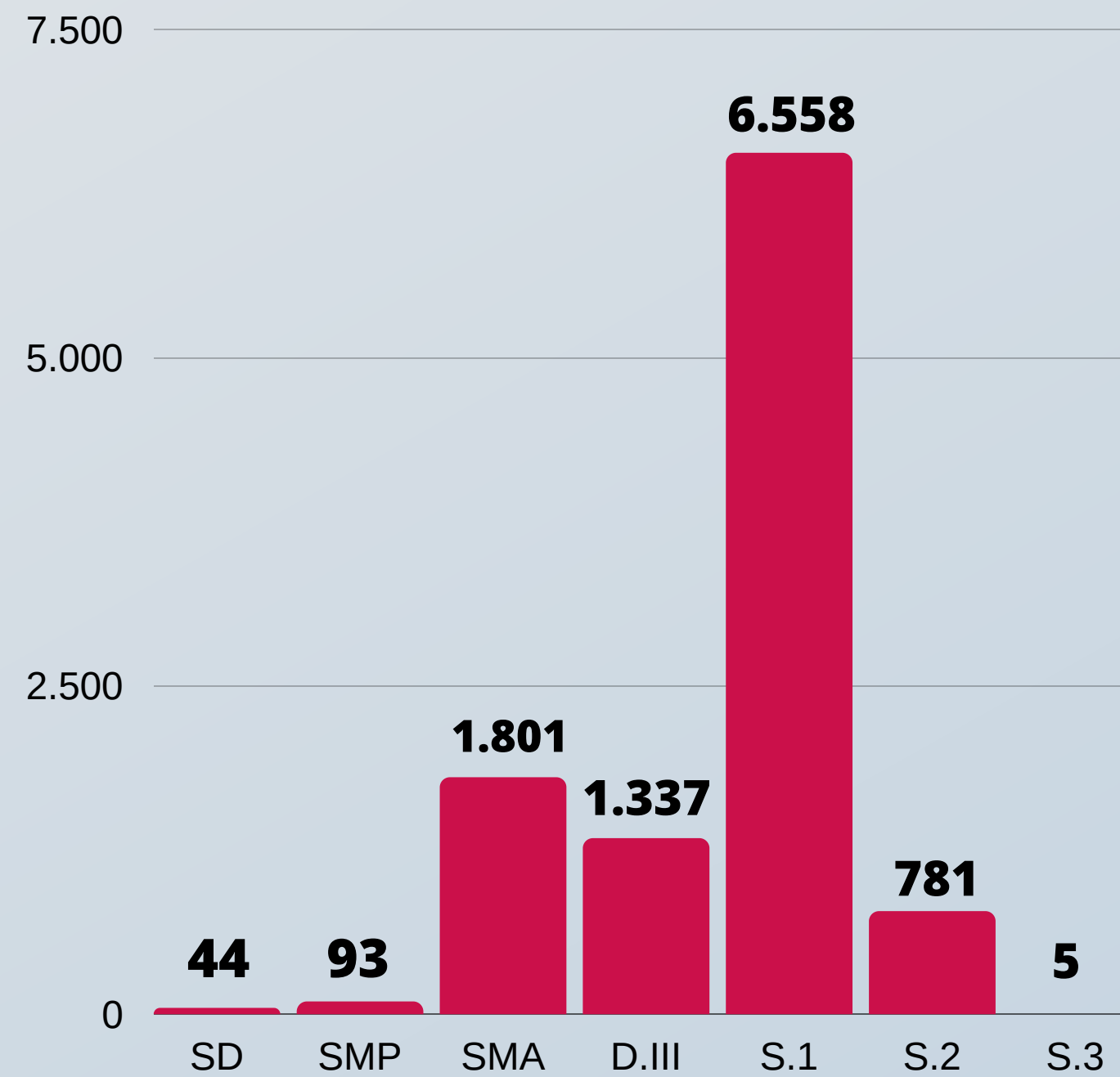

# Rekap PNS Berdasarkan Jenis Jabatan



**STRUKTURAL**

**1.093**

**PELAKSANA**

**3.879**

**FUNGSIONAL**

**5.687**

**Jumlah Total PNS Pemprov 10.659 Orang**



# Rekap PNS Pejabat Struktural

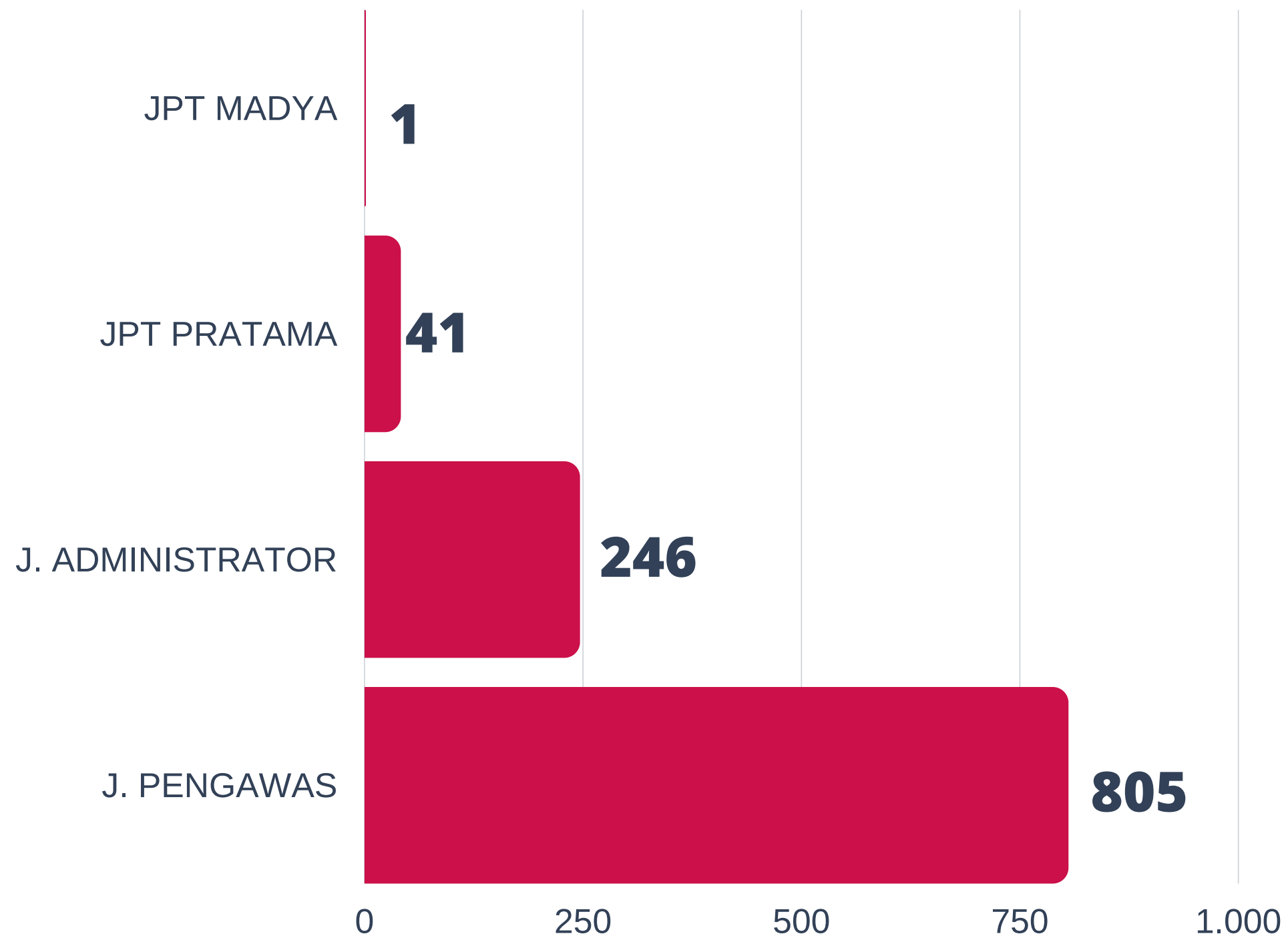

**Jumlah Total Pejabat Struktural Pemprov 1.093 Orang**



# Rekap Jabatan Struktural

Jenis Jabatan	Terisi	Lowong	Keseluruhan
JPT Madya	1	0	1
JPT Pratama	41	10	51
J. Administrator	246	13	259
J. Pengawas	805	293	1098
<b>Jumlah</b>	<b>1.093</b>	<b>316</b>	<b>1.409</b>

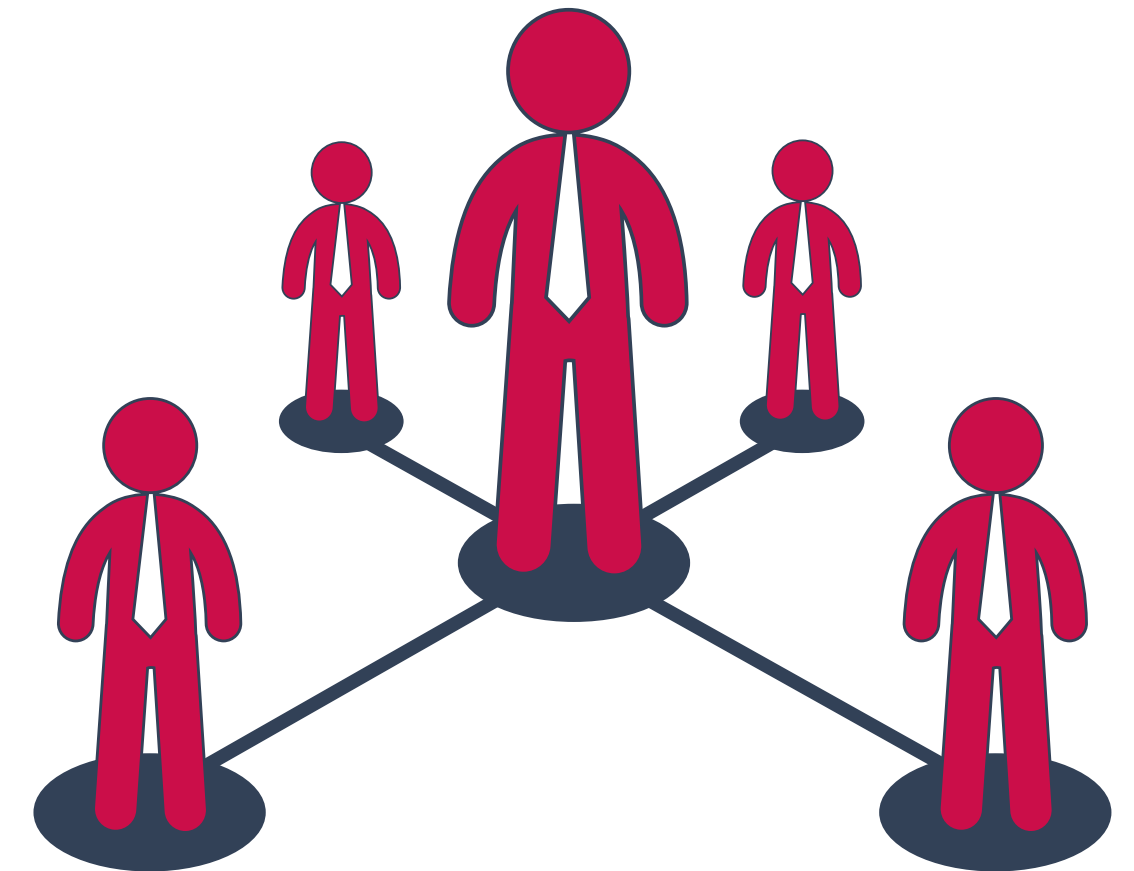

Jumlah Total Pejabat Struktural Pemprov **1.093** Orang



# Daftar Jabatan Pimpinan Tinggi yang Lowong

**Kondisi Juni 2020**



1. Kepala Biro Kesejahteraan Rakyat
2. Kepala Biro Perekonomian
3. Kepala Biro Organisasi
4. Kepala Biro Umum
5. Kepala Biro Administrasi Pimpinan
6. Kepala Dinas Pendidikan dan Kebudayaan
7. Kepala Dinas Pekerjaan Umum dan Penataan Ruang
8. Kepala Dinas Perumahan Rakyat dan Kawasan Permukiman
9. Kepala Dinas Kepemudaan, Olahraga dan Pariwisata
10. Wakil Direktur II RSUD dr. Soedarso

# Rekap PNS Tenaga Pendidikan

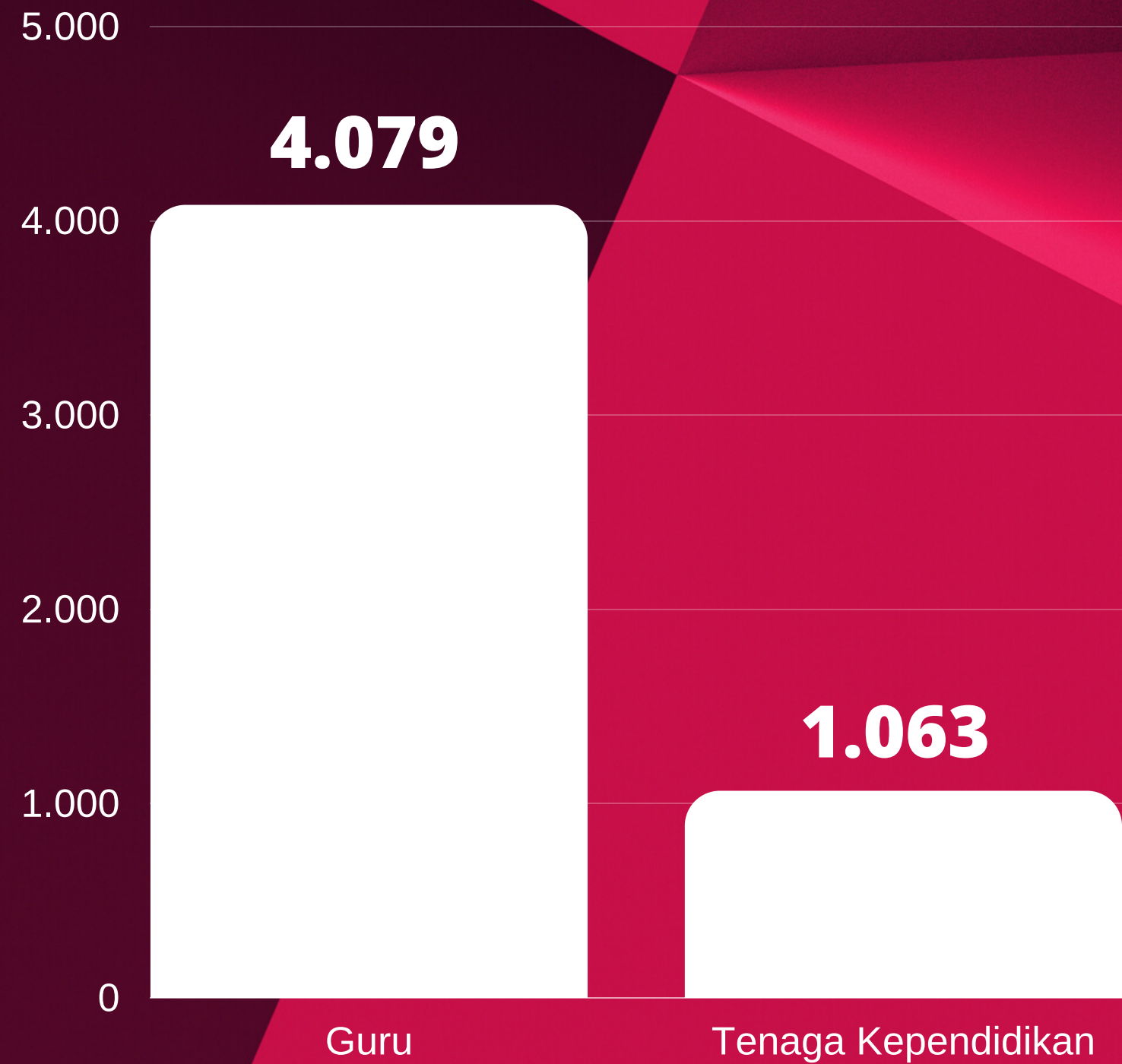

**Jumlah Total Tenaga Pendidik 5.142 Orang**