

BADAN KEPEGAWAIAN DAERAH

PROFIL KEPEGAWAIAN

JANUARI 2020



REKAP PNS SE- KALIMANTAN BARAT

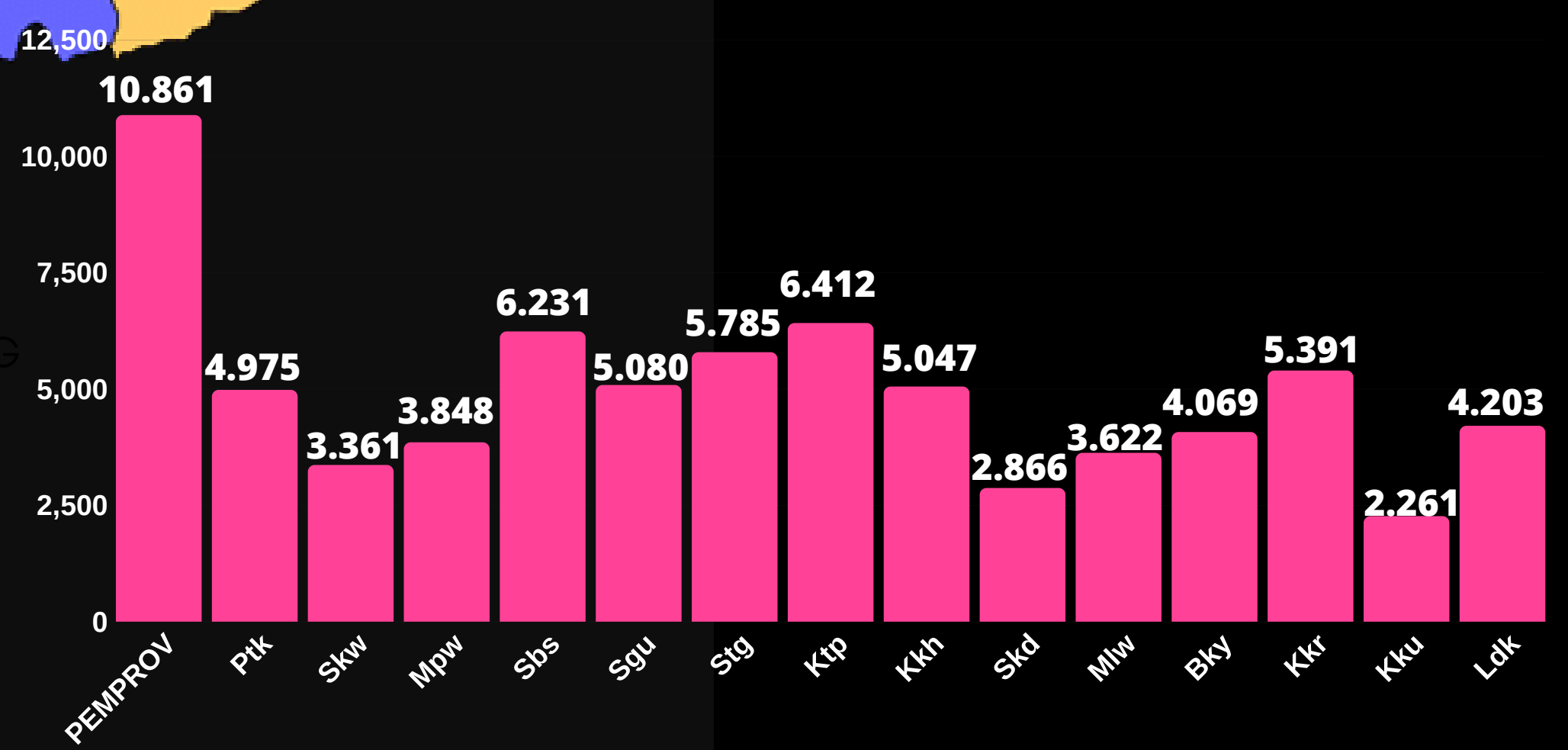
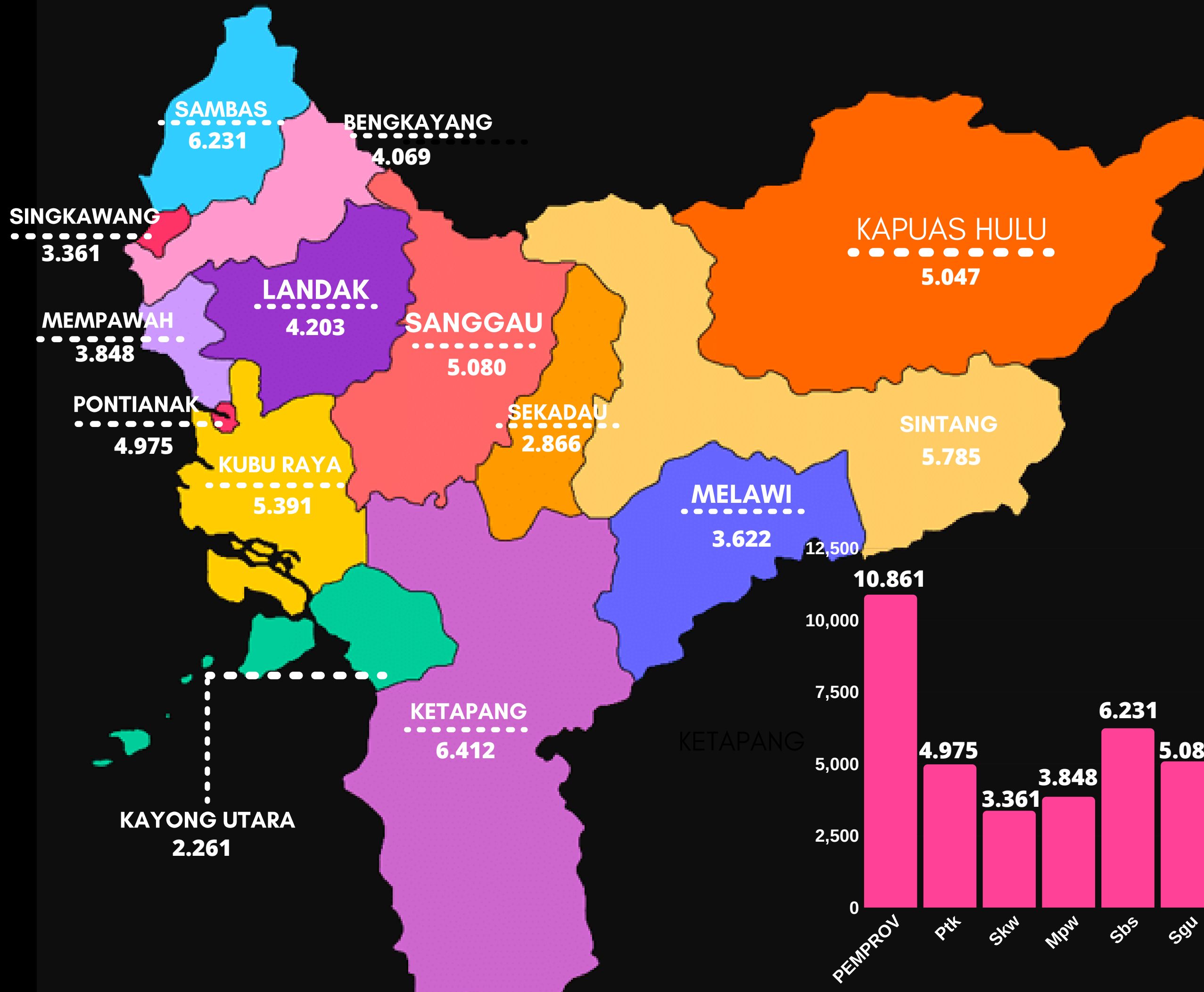

KOMPOSISI PNS BERDASARKAN JENIS KELAMIN

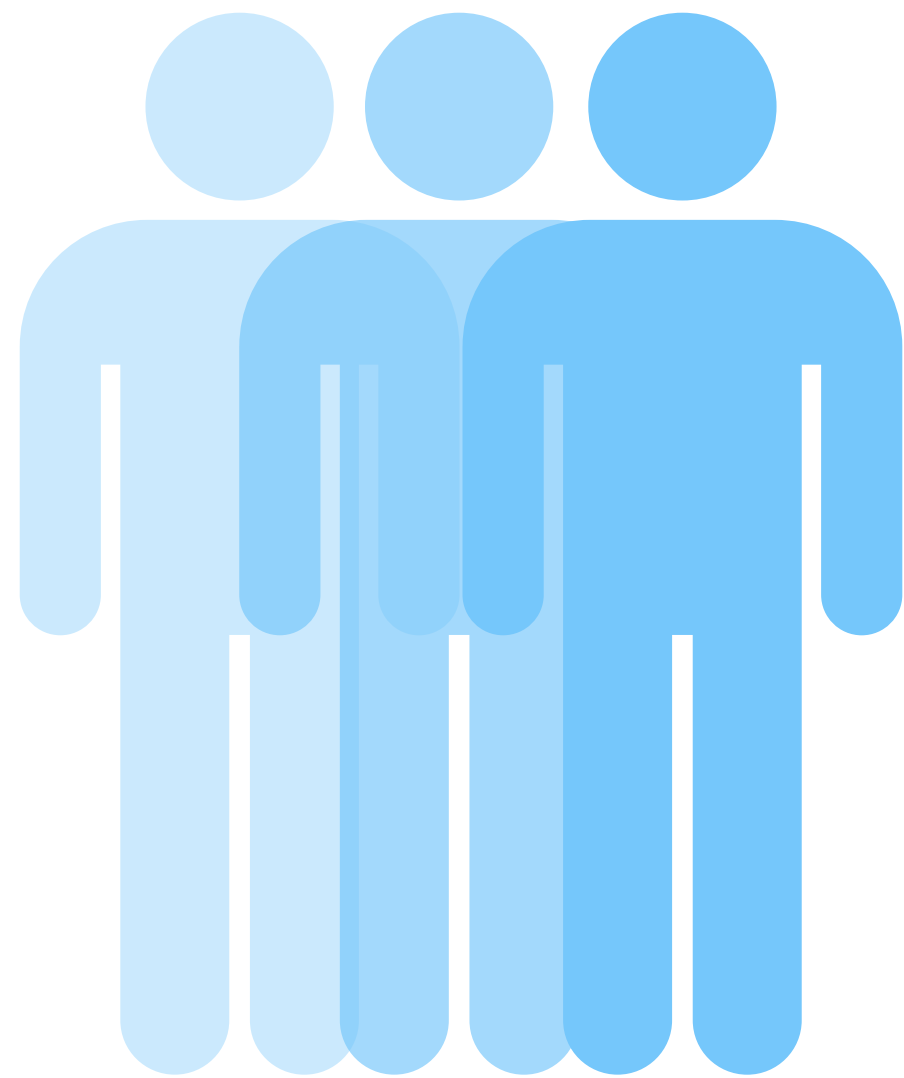

PRIA
51.3%

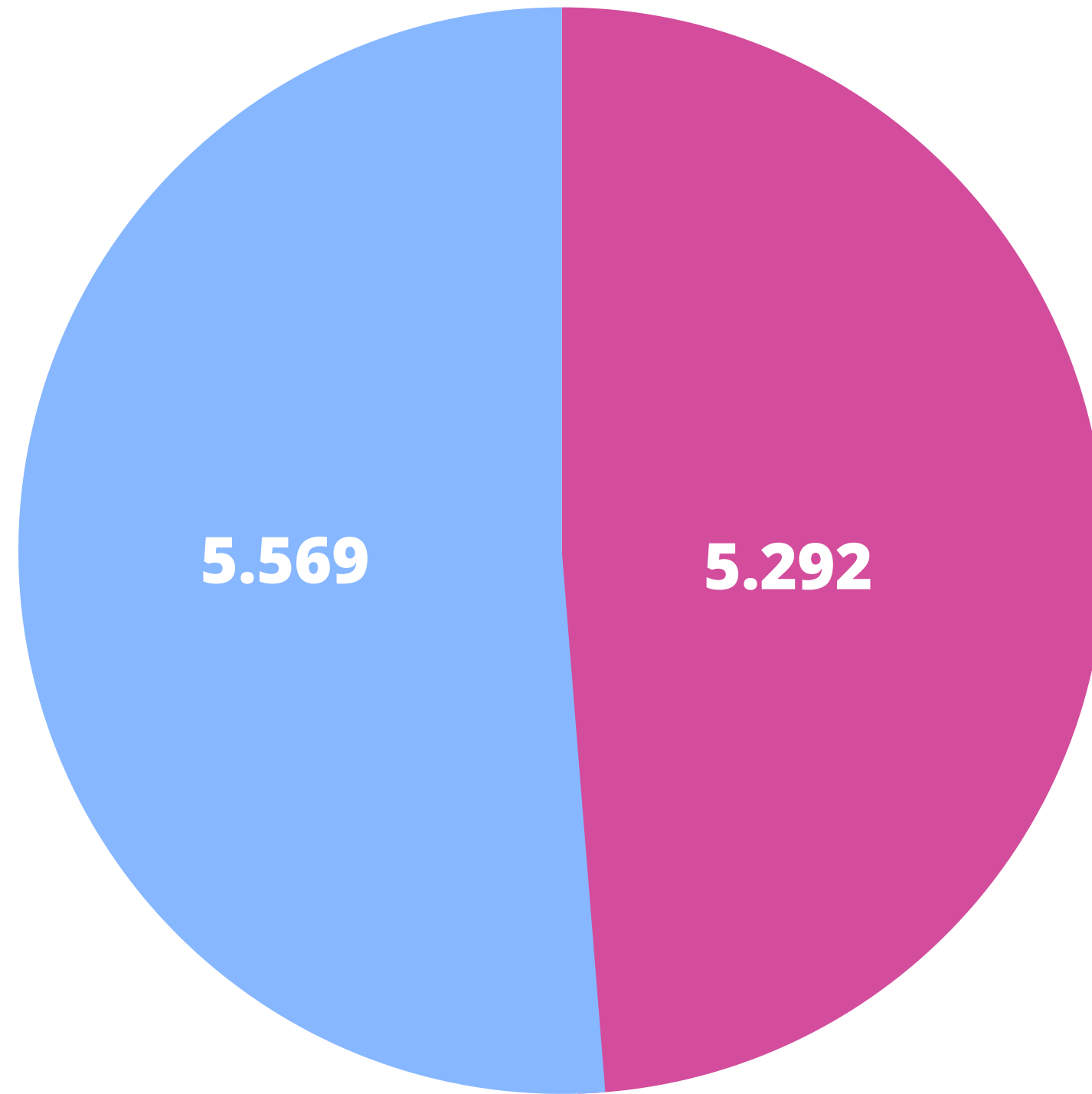

WANITA
48.7%

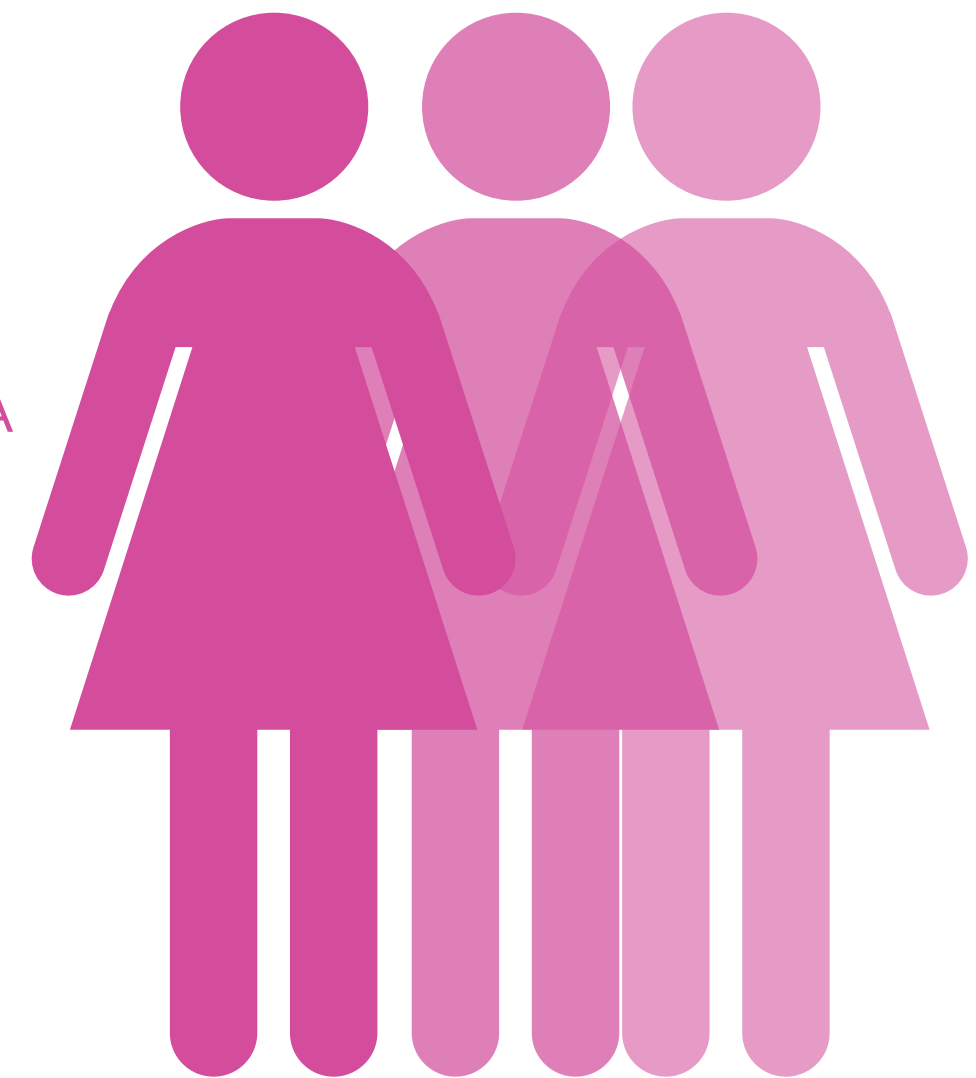

JUMLAH TOTAL PNS PEMPROV 10.861

Komposisi PNS Berdasarkan Usia

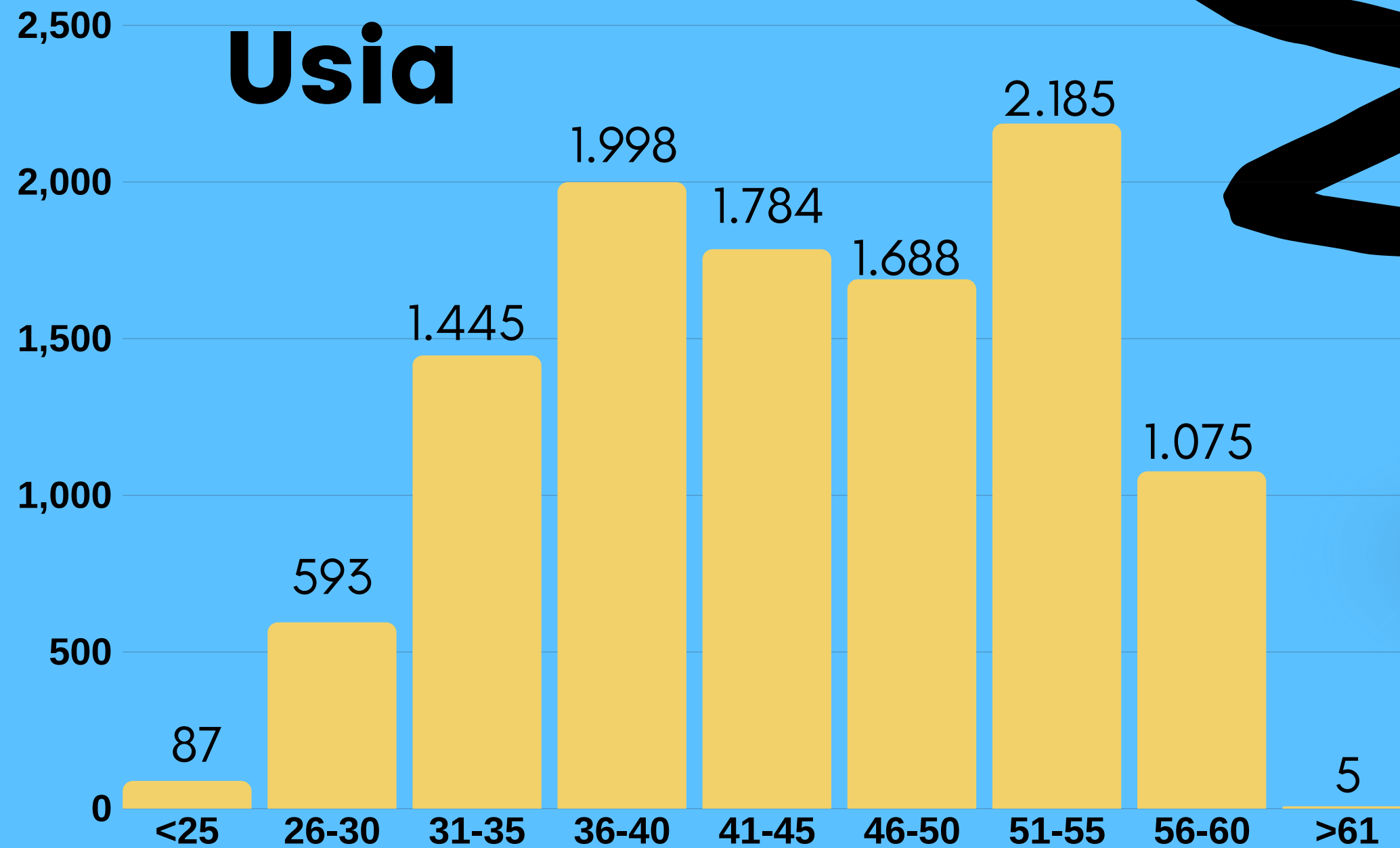

JUMLAH TOTAL PNS PEMPROV 10.861

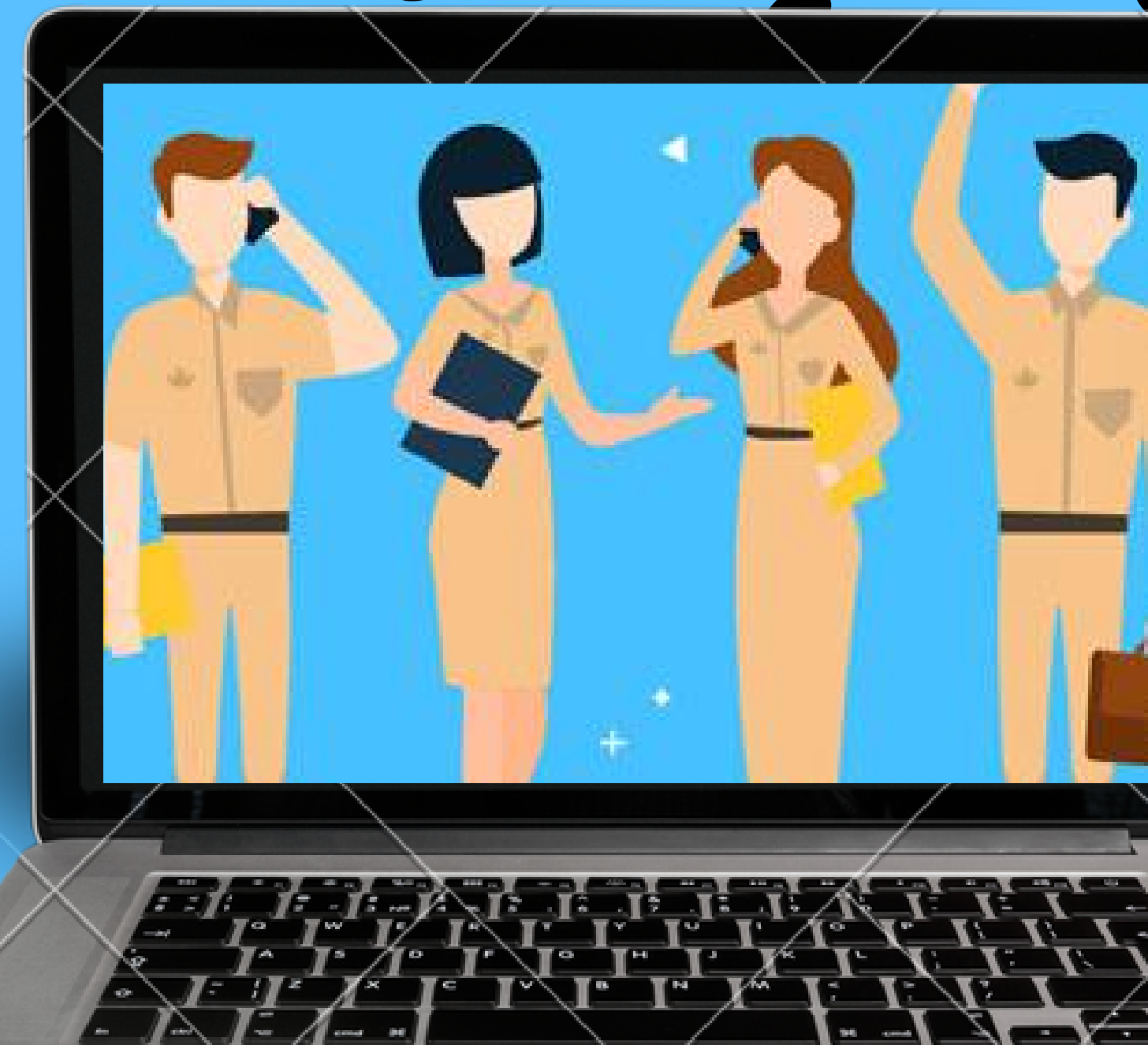

KOMPOSISI PNS BERDASARKAN AGAMA

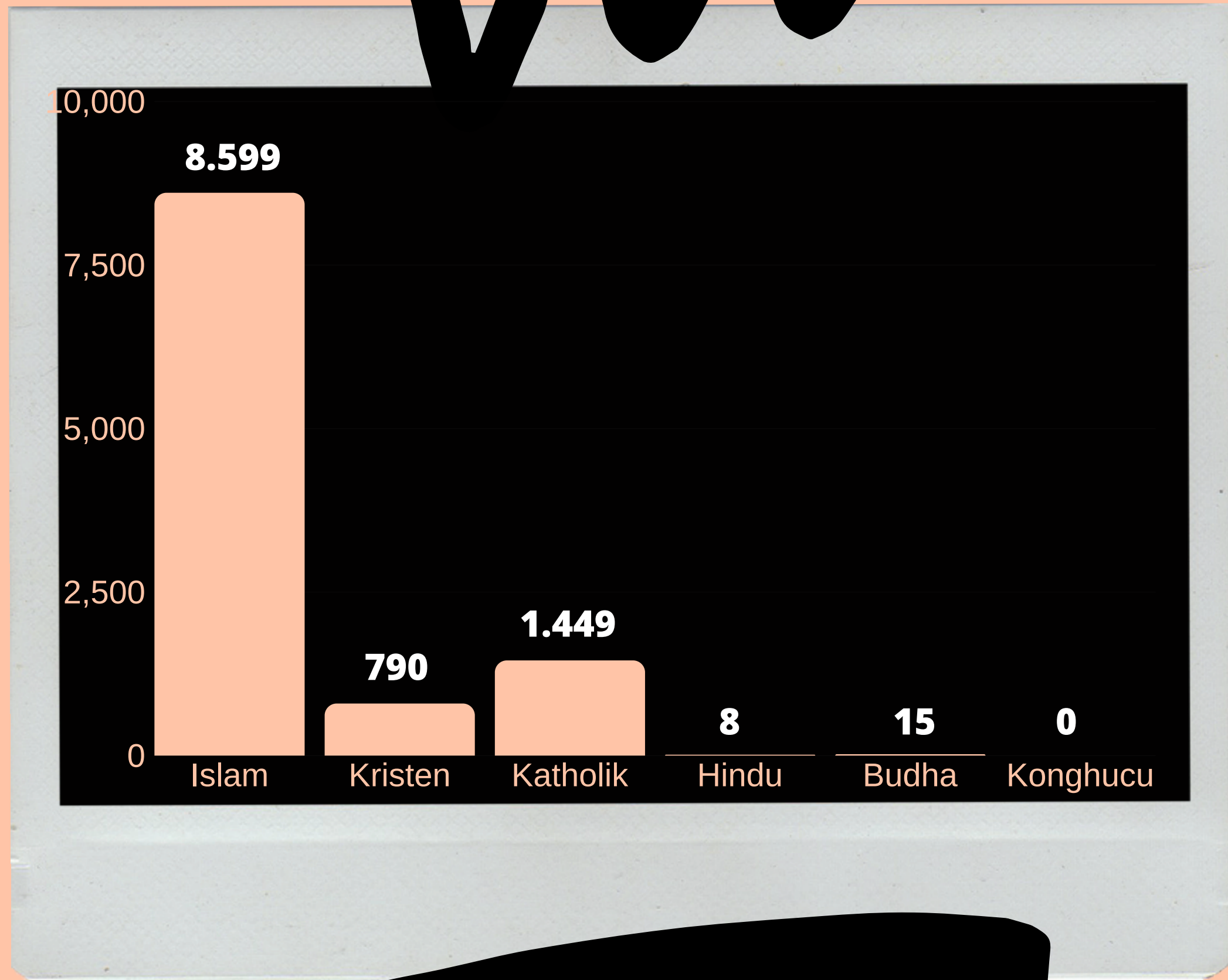

JUMLAH TOTAL PNS PEMPROV 10.861

KOMPOSISI PNS BERDASARKAN PENDIDIKAN

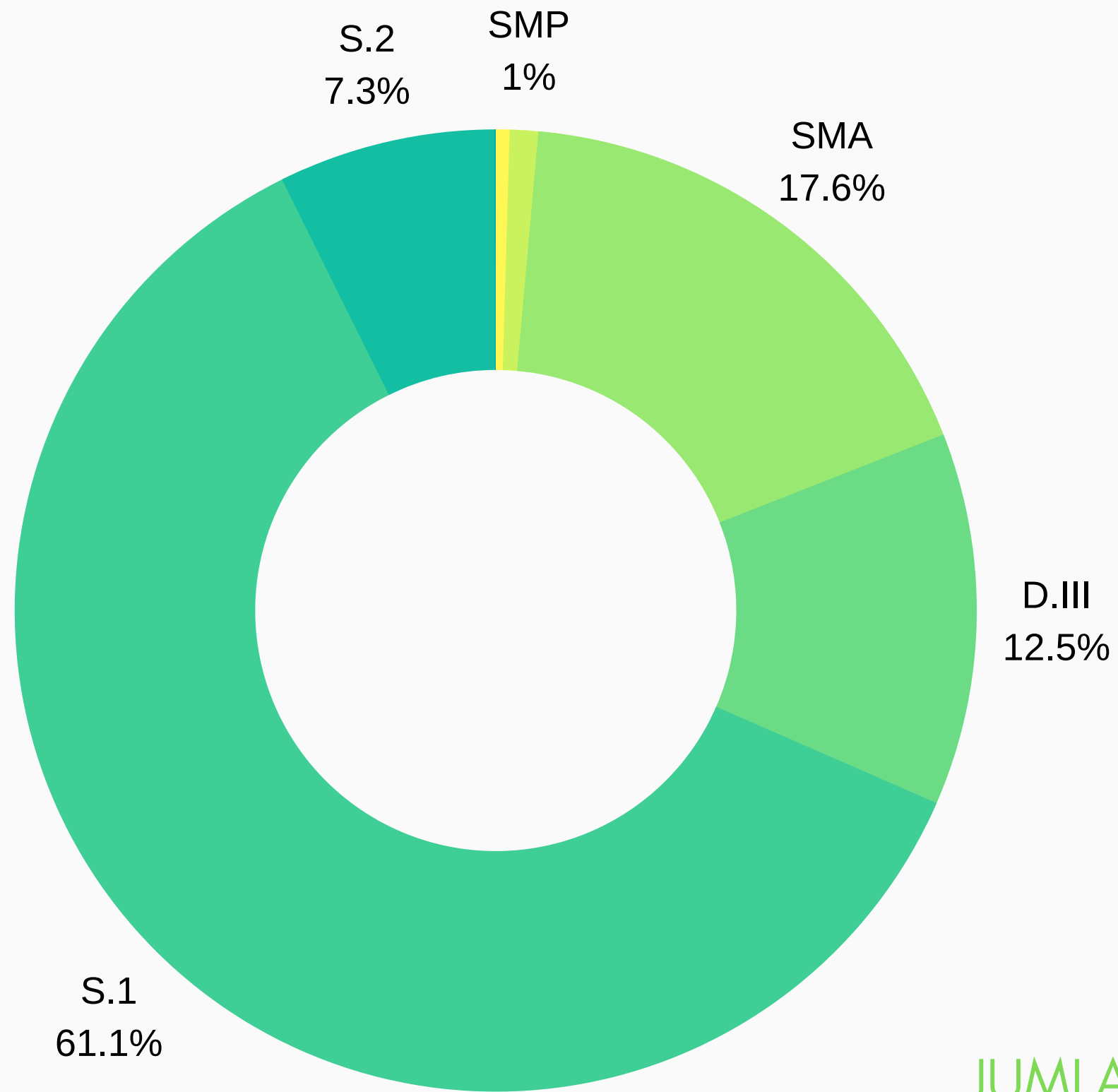

SD : 50
SMP : 103
SMA : 1.907
D.III : 1.354
S.1 : 6.613
S.2 : 788
S.3 : 5

JUMLAH TOTAL PNS PEMPROV 10.861



KOMPOSISI PNS BERDASARKAN GOLONGAN RUANG

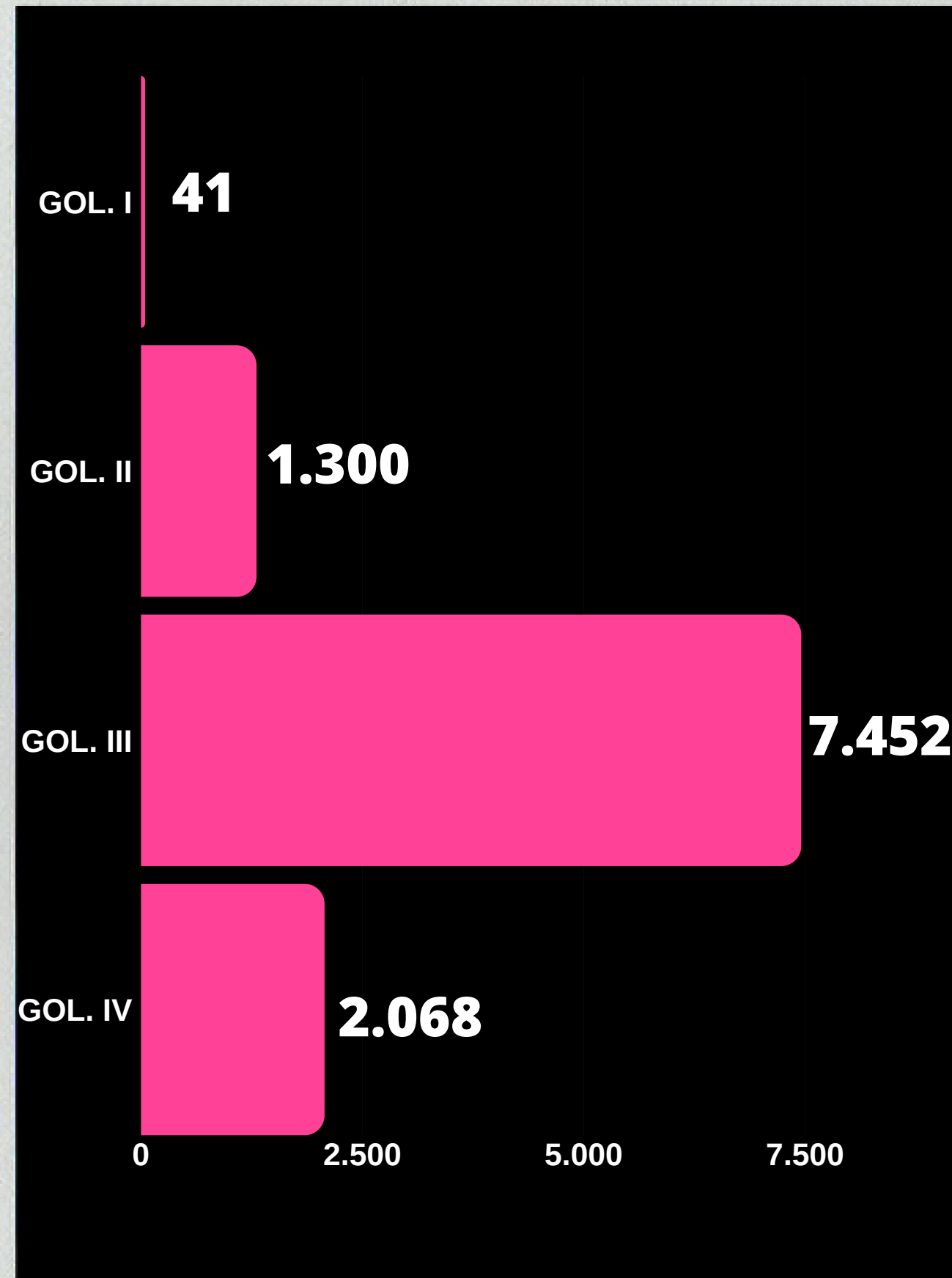

Gol. I : 41

Gol. II : 1.300

Gol III : 7.452

Gol. IV : 2.068

JUMLAH TOTAL PNS PEMPROV

10.861

KOMPOSISI PNS BERDASARKAN JENIS JABATAN



Pelaksana
37.4%

JUMLAH TOTAL PNS PEMPROV
10.861

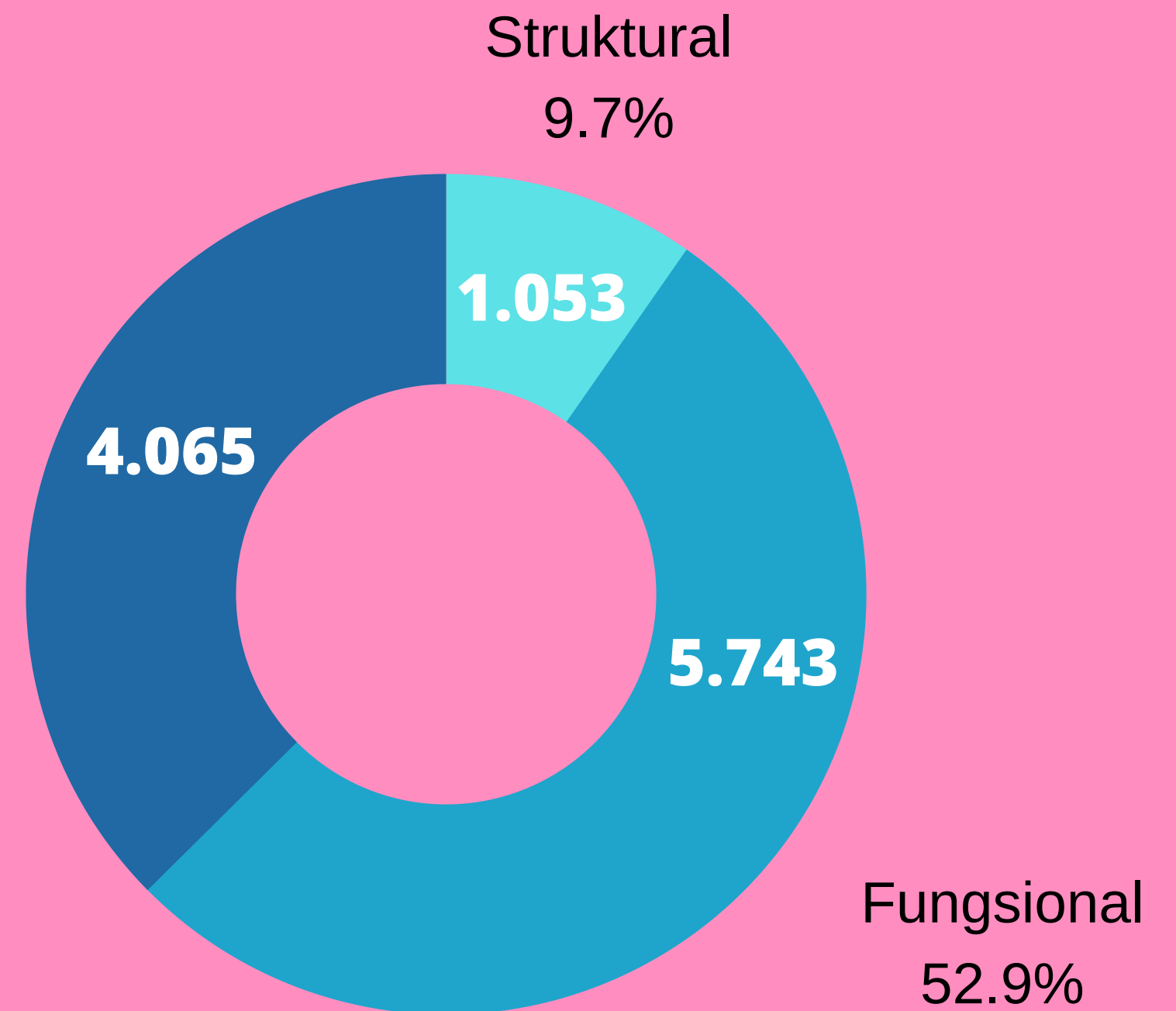



REKAP PEJABAT STRUKTURAL



JPT. Madya

1

JPT. Pratama

43

J. Administrator

261

J. Pengawas

748

REKAP JABATAN STRUKTURAL

JENIS JABATAN	TERISI	LOWONG	KESELURUHAN
JPT MADYA	1	0	1
JPT PRATAMA	43	6	49
J. ADMINISTRATOR	261	8	269
J. PENGAWAS	748	367	1115

DAFTAR PEJABAT PIMPINAN TINGGI YANG LOWONG

1. DINAS PEKERJAAN UMUM DAN PENATAAN RUANG
2. DINAS PERUMAHAN RAKYAT DAN KAWASAN PERMUKIMAN
3. DINAS ENERGI DAN SUMBER DAYA MINERAL
4. BADAN KEUANGAN DAN ASET
5. BADAN PENGELOLAAN PERBATASAN
6. RSUD DR. SOEDARSO
7. BIRO KESEJAHTERAAN RAKYAT
8. BIRO ADMINISTRASI PIMPINAN



REKAP PNS TENAGA PENDIDIKAN

